

# PERIGO NA RODOVIA

PRF aponta distração e velocidade entre as principais causas de acidentes graves nas Brs da região

> Págs. 08 e 09

## SAÚDE

Em reunião Conselho de Saúde abordará pautas sobre ações locais.

▶ Pág. 05

## EDUCAÇÃO

IFC inicia atividades em Campos Novos e prevê sede própria para 2027.

▶ Págs. 06 e 07

## EMPRESARIAL

Estilo, resenha e amizade: The Cog Barber Club celebra seis anos.

▶ Pág. 13

Agro Dível inaugura nova e moderna unidade em Concórdia.

▶ Pág. 15

Mês da faceta

**SEU SORRISO  
FALA POR VOCÊ**

Kervillany  
Paciente OdontoTop



Agendar Avaliação

(49) 3090-2196



OdontoTop Campos Novos | EPAO CRO/SC 3571 | R.T.: André César de Oliveira | CRO/SC 12.051



LOTEAMENTO  
NOVO ORLANDO

Sua vida em um  
**NOVO momento.**

Vendas  
49 99918 3330



ACESSE AGORA!  
NOSSO CARTÃO DE VISITAS DIGITAL  
APONTE SUA CÂMERA

Novo Invest

(49) 3541.7600



**AUTO ELITE  
CAMPOS NOVOS**

Venha conhecer  
lançamento  
**NOVO TIGUAN**



Desacelere, seu  
bem maior  
é a vida!

Rodovia BR-282, Km 343.6 s/n 1 - Nossa Senhora de Lourdes

## EDITORIAL

## Acesso à educação pública em Campos Novos

O Instituto Federal Catarinense (IFC) em Campos Novos não representa apenas a instalação de uma nova unidade de ensino, mas marca uma mudança no acesso à educação no município, que até então era predominantemente ofertada por instituições privadas.

Pela primeira vez, Campos Novos passa a contar com um centro de educação federal, público e gratuito, ampliando as possibilidades de formação técnica e profissional para a população. Até aqui, o acesso a cursos desse nível dependia, em grande parte, da iniciativa privada.

A chegada do IFC altera o alcance das oportunidades de qualificação profissional. A gratuidade e a natureza pública da instituição poderão redefinir o público que ingressa nos institutos, ou seja, quem pode estudar, se qualificar e disputar espaço no mercado de trabalho.

Outro ponto importante a ser refletido é que, diferentemente de iniciativas locais ou privadas, os institutos federais contam com financiamento contínuo, planejamento de longo prazo e maior estabilidade institucional. Isso garante não apenas a oferta de cursos, mas também a possibilidade de expansão gradual, pesquisa, inovação e articulação com as demandas regionais.

O IFC não deve ser entendido apenas como um novo equipamento público, mas como a entrada de Campos Novos em uma rede nacional de educação gratuita e estruturada, com potencial de ampliar horizontes e reduzir desigualdades históricas no acesso ao ensino técnico e profissional.

Mais do que inaugurar cursos, trata-se de ampliar possibilidades.

Por: Priscila Nascimento  
Jornalista / Jornal O Celeiro

## Direito em Desenvolvimento

## JUROS REMUNERATORIOS E JUROS MORATÓRIOS: ENTENDA A DIFERENÇA

Você já parou para olhar com atenção o extrato bancário de sua conta corrente, o teor de um contrato de financiamento, e se perguntou por que existem juros com nomenclaturas diferentes?

Saiba que existem dois tipos de juros que você precisa conhecer para administrar melhor o seu dinheiro, são eles: juros remuneratórios – que são cobrados por conta do empréstimo do capital, ou seja, uma espécie de aluguel pelo uso do dinheiro; e juros moratórios – que são cobrados quando você deixa de pagar uma dívida ou atrasa no pagamento de uma conta, servindo esta espécie de juros para punir a demora e ao mesmo tempo compensar o credor pelo tempo que ele ficou sem o dinheiro.

A iniciar pelos juros moratórios, quando você deixa de pagar uma dívida na data acor-



dada o credor tem o direito de cobrar não só os juros de mora, mas também pedir a restituição do valor principal (valor que você pegou), correção monetária (atualização da moeda para o dinheiro não perder valor frente a inflação), e honorários de advogado (caso ele precise ingressar na justiça). Na maioria dos contratos (financiamentos, boletos, cartões, etc.) esse atraso é automático. Não precisa de aviso. Venceu e não pagou, os juros de mora já começam a correr no dia seguinte.

Os juros remuneratórios, por outro lado, é o ganho obtido pelo capital emprestado à alguém. Quando se faz um empréstimo, finan-

cia um bem, usa o cheque especial ou contrata qualquer modalidade em que recebe poder de compra imediato, há um custo embutido nessa “facilitação de crédito”. Aquele que empresta o recurso, por exemplo, um Banco - assume o risco da operação, prorroga o recebimento de valores que, em situação ideal seriam pagos à vista e por conta disso exige remuneração proporcional durante o tempo que o capital permanece com a outra parte.

O mesmo acontece na compra e venda a prazo: se o vendedor aceita receber o valor do produto em prestações longas, acaba permitindo que o comprador utilize um valor que deveria sair do bolso no ato da compra. Ao conceder esse prazo, o credor entende o recebimento e, com isso, se torna legítimo exigir uma “remuneração” correspondente ao tempo dessa espera.

E como a Judiciário vem se posicionando acerca dos juros? Pois bem, para que um juiz aceite revisar os juros de uma operação não basta dizer que a taxa é “alta”. É preciso

provar que a taxa está muito acima da média que o Banco Central registrou para aquele mês e tipo de crédito, e que essa diferença coloca o consumidor em uma desvantagem exagerada.

Muito embora seja legítimo buscar a reparação em casos de abusos por juros, por outro norte, tem se observado o ajuizamento de ações com a finalidade de enriquecimento sem causa pela parte demandante. Essa tendência levanta importantes questões sobre a finalidade das demandas judiciais e destaca a necessidade de se garantir um equilíbrio justo entre os direitos dos consumidores e a responsabilidade das instituições financeiras.

Frise-se, em se tratando de discussão acerca de juros, é fundamental que exista prova robusta de que as operações questionadas pela parte demandante foram praticadas fora dos limites contratuais e da legalidade, e não estão em consonância com as taxas médias de mercado estabelecidas pelo Banco Central do Brasil.

Por: Leonardo Rafael Fornara Lemos, Advogado - OAB/SC 16707  
Especialista em Direito do Agronegócio e Pós-Graduado em Direito Tributário



**O CELEIRO**  
JORNAL

Fundado em 25 de Junho de 1992  
COMUNICAÇÃO O CELEIRO LTDA  
CNPJ: 12.188.377/0001-03  
Contato: (49) 98828.2224

Impressão:  
Gráfica Araucária/Lages-SC  
Tiragem:  
1000/Exemplares/Semana

PARCEIROS:  
>Câmara de Dirigentes Lojistas (CDL).  
>Membro da Associação dos  
Jornais do Interior de Santa Catarina (Adjori)

Circulação: Abdon Batista, Brunópolis, Campos Novos e Vargem.

Diretor: Wilham Rodolfo Peretti

Jornalista: Priscila Nascimento - RP. 0002761/PA

Contatos:  
Redação: redacaoceleiro@gmail.com  
Comercial: oceleirocomercial@gmail.com

As colunas e artigos assinados são de responsabilidade de seus autores e não expressam necessariamente a opinião do jornal.



**SEMOC**  
CONTABILIDADE E GESTÃO DE EMPRESAS  
WWW.CONTABILIDADESEMOC.COM.BR  
ASSESSORIA . PLANEJAMENTO . AUDITORIA . PERÍCIA  
(49) 3541.0422 (49) 99181.0522  
Rua: Cel. Lucidoro, 1799, CAMPOS NOVOS-SC

**INGLÊS DO ZERO?**  
COM METODOLOGIA À PRÁTICA CERTA  
“Nunca pensei que aprender inglês do zero fosse tão tranquilo!” - Amanda Lima  
✓ Aulas práticas  
✓ Atendimento individual  
✓ Turma para iniciantes  
INSCRIÇÕES ABERTAS! GARANTA SUA VAGA!  
jump CURSOS

**FÁBIO ERNANI ZORTÉA**  
ENGENHEIRO CIVIL - CREA/SC 133.170-7  
**CÉLI MECABÔ**  
ARQUITETA E URBANISTA - CAU 226.593-1  
SERVIÇOS DE ENGENHARIA CIVIL E ARQUITETURA  
Rua Cel. Farrapo, 1141, 1º andar CENTRO - CAMPOS NOVOS/SC (49) 3544.2463

**megaoferta**  
**megaoferta**

Nescau 550g Sachê

**13,99**  
UN



**megaoferta**  
**megaoferta**

Bisc. Passatempo 90g **2,99** UN

Catchup Hemmer 1KG **14,99** UN

Azeite Oliva Gallo 250ml **22,99** UN

Amendoim Branco Kanty 400g **4,99** UN



**megaoferta**  
**megaoferta**

Linguiça Afrib Calabresa 350G

**9,99**  
UN



**megaoferta**  
**megaoferta**

Achocolatado Tirol 1l Chocolate **8,99** UN

Margarina Dualis 500g c/ Sal **3,99** UN



**megaoferta**  
**megaoferta**

Empanado de Frango Perdigão 1kg **24,99** UN

Mortadela Seara 400g Turma da Mônica **5,99** UN



**megaoferta**  
**megaoferta**

Batata Mastercook 40g **2,99** UN

Maionese Heinz 390g **13,99** UN



**megaoferta**  
**megaoferta**

Pão Visconti 400g integral e tradicional **4,69** UN



**megaoferta**  
**megaoferta**

Presunto Seara 350g **13,99** UN

Massa Pastel Familiare 500g **5,99** UN

Queijo President 300g Mussarela **13,99** UN



**megaoferta**  
**megaoferta**

Pão de Alho Zinho Bolinha 300G **12,99** UN

Queijo Zinho TODO CHURRASCO **13,99** UN



**megaoferta**  
**megaoferta**

Detergente Louça Limpol 500ml **2,29** UN



**megaoferta**  
**megaoferta**

Absorvente Mili c/8 c Abas **3,99** UN

Vassoura Bettanin Novica **10,99** UN

Água Sanitária Qboa 1l **3,99** UN

Toalha Umed Anjinho c/20 LvPg **8,99** UN



**megaoferta**  
**megaoferta**

Cerveja Amstel 350ml **2,99** UN

Limite 48 un por CPF



**megaoferta**  
**megaoferta**

Cerveja Império GOLD 330ml **5,99** UN

Bitter Campari 748ml **49,99** UN

Energético Red Horse 2L **8,99** UN

Suco Bella Vita Uva 30% **6,99** UN



Ofertas válidas de **18 à 24 de Maio de 2026**, ou enquanto durarem os estoques  
IMAGENS MERAMENTE ILUSTRATIVAS

**SUPERLUCAS**  
supermercados

CAMPOS NOVOS, CELSO RAMOS,  
ABDON BATISTA E ERVAL VELHO

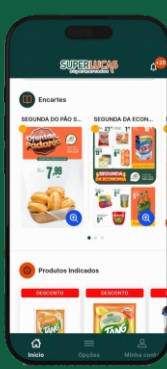

Baixe o app  
Clube Super Lucas  
e economize  
ainda mais!

www.superlucas.com.br

# PROGRAMA LUCRA MAIS VISA AUMENTAR A RENTABILIDADE DE PEQUENOS NEGÓCIOS

**I**niciativa oferece capacitação e consultoria especializada para micro e pequenas empresas do setor de comércio e serviços, com foco na transformação digital

Empresários de micro e pequenas empresas dos setores de comércio e serviços já podem se inscrever no Programa Lucra Mais, iniciativa do Sebrae/SC em parceria com Senac, Fecomércio, FCDL, Fampesc e Facisc. O objetivo é ampliar a maturidade digital e melhorar os resultados financeiros dos negócios catarinenses. O programa oferece capacitações, diagnósticos e consultorias práticas voltadas à gestão, vendas, experiência do consumidor e uso de ferramentas digitais. A proposta é ajudar empresários a reduzir custos, aumentar o ticket médio e melhorar a eficiência operacional.

## Visão estratégica

A empresária Amanda Magalhães, da Toré Chocolates, destaca que



As vagas são limitadas e distribuídas por diversas regiões do estado.

o programa contribuiu para aprimorar a loja virtual, o posicionamento digital da marca, além de melhorar as estratégias de SEO (Search Engine Optimization), que é a otimização para mecanismos de busca. Segundo ela, a experiência trouxe uma visão mais estratégica do negócio e motivou a participação em uma nova edição.

## Suporte técnico

Para o diretor técnico do Sebrae/SC, Fábio Búrigo Zanuzzi, o

Lucra Mais fortalece a competitividade das empresas ao oferecer suporte técnico e ferramentas de gestão voltadas ao aumento sustentável da lucratividade. O Lucra Mais é um exemplo concreto de como a união de forças entre Sebrae e demais entidades pode mudar o patamar de competitividade de um negócio. Nosso objetivo não é apenas ensinar gestão, mas oferecer ao empresário o suporte técnico necessário para que ele identifique onde

estão seus gargalos financeiros e como pode ampliar sua margem de lucro de forma sustentável”, destaca.

## Mais de 20 turmas

Em 2026, serão oferecidas mais de 20 turmas em Santa Catarina. O programa é destinado a Microempresas (ME) e Empresas de Pequeno Porte (EPP) dos setores de comércio e serviços. O Custo é de R\$ 445 por empresa e as inscrições podem ser feitas no site do programa Lucra Mais



Fábio Zanuzzi, diretor técnico do Sebrae/SC: “Aumento sustentável da lucratividade”

## Sicredi reforça educação financeira durante a 13ª Semana ENEF

Durante a 13ª Semana Nacional de Educação Financeira (Semana ENEF), realizada entre os dias 18 e 24 de maio pelo Fórum Brasileiro de Educação Financeira, o Sicredi reforçou seu compromisso com a educação financeira, promovendo iniciativas voltadas ao incentivo de hábitos mais conscientes e decisões de longo prazo.

Em Santa Catarina, a instituição prevê a realização de mais de 250 ações sobre temas como planejamento financeiro,

investimentos, consumo consciente e uso responsável do crédito. Segundo a consultora de Desenvolvimento do Cooperativismo da Central Sicredi Sul/Sudeste, Julia Marx Tagliari, a educação financeira contribui para reduzir o endividamento e ampliar o bem-estar financeiro das famílias.

Em 2025, o Sicredi promoveu quase 5 mil ações durante a Semana ENEF em todo o país. Ao longo do ano, foram mais de 22 mil iniciativas, alcançando 1.841 municípios

brasileiros. Em parceria com a Maurício de Sousa Produções, a instituição também lançou materiais educativos com a Turma da Mônica sobre finanças e investimentos.

## Presença em todo o país

O Sicredi é uma instituição financeira cooperativa com mais de 10 milhões de associados e presença em todos os estados brasileiros e no Distrito Federal. Conta com mais de 3 mil agências e oferece soluções financeiras para pessoas e empresas.



**MUNICÍPIO FORTE É BRDE**

Parceiro das histórias que transformam vidas.

- Mobilidade Urbana
- Saneamento
- Gestão Pública
- Cidades Inteligentes e Projetos Sustentáveis
- Resiliência Urbana

Desde antes das cidades ganharem forma, o BRDE já estava ao lado de quem constrói o futuro. Com o programa Município Forte É BRDE, oferecemos soluções de crédito para que os municípios da Região Sul avancem de forma estruturada e sustentável, construindo uma história duradoura de desenvolvimento e transformação.

brde.com.br

**65 ANOS**

**BRDE** CRÉDITO PARA INOVAR E DESENVOLVER.

# Conselho Municipal de Saúde abordará pautas sobre vigilância, TFD e ações locais

O presidente também abordará temas ligados à composição de conselhos e possíveis impactos na articulação entre os órgãos da saúde pública no município.

O Conselho Municipal de Saúde realiza no dia 21 de maio mais uma Reunião Ordinária Itinerante, com uma pauta ampla envolvendo ações da Vigilância Sanitária, o Tratamento Fora do Domicílio (TFD), além de discussões sobre o Maio Vermelho e outras demandas da gestão da saúde no município.

De acordo com o presidente do Conselho Municipal de Saúde, Gilberto Scussiato, a reunião tem como objetivo apresentar e alinhar diferentes frentes de trabalho que envolvem o sistema de saúde local, com destaque para o planejamento da Vigilância em Saúde.

Segundo ele, o plano em construção



\*Foto: Arquivo/O Celeiro

**Gilberto Scussiato**

integra ações já desenvolvidas em diferentes esferas.

“A Vigilância Nacional fez um plano de ações, os estados também têm o seu, e nós estamos articulando o plano do município. Vamos apresentar um plano que engloba água, vacinação, saneamento, fiscalização e o trabalho que vem sendo realizado. A Vigilância é bem abrangente, inclui a Sa-

nitária e a Epidemiológica”, explicou.

Outro ponto da pauta será o Tratamento Fora do Domicílio - TFD, com destaque para o funcionamento dos agendamentos via sistema Sisreg. O encontro também deve abordar ações relacionadas ao Maio Vermelho, campanha de conscientização sobre o câncer de boca.

A reunião será aberta aos conselheiros municipais e também ao poder público, reforçando o caráter participativo do Conselho. Scussiato destacou ainda a importância das reuniões itinerantes como forma de aproximar a população das discussões da área.

“Fazemos essas reuniões itinerantes porque é importante levar esses assuntos. É um espaço aberto, e convidamos a população para participar”, afirmou.

O presidente também ressaltou o papel do Conselho Municipal de Saúde na formulação e fiscalização das políticas públicas, especialmente na aplicação de recursos destinados ao sistema de saúde e ao hospital do município.

nitária e a Epidemiológica”, explicou.

Outro ponto da pauta será o Tratamento Fora do Domicílio - TFD, com destaque para o funcionamento dos agendamentos via sistema Sisreg. O encontro também deve abordar ações relacionadas ao Maio Vermelho, campanha de conscientização sobre o câncer de boca.

A reunião será aberta aos conselheiros municipais e também ao poder público, reforçando o caráter participativo do Conselho. Scussiato destacou ainda a importância das reuniões itinerantes como forma de aproximar a população das discussões da área.

“Fazemos essas reuniões itinerantes porque é importante levar esses assuntos. É um espaço aberto, e convidamos a população para participar”, afirmou.

O presidente também ressaltou o papel do Conselho Municipal de Saúde na formulação e fiscalização das políticas públicas, especialmente na aplicação de recursos destinados ao sistema de saúde e ao hospital do município.

## CONSELHOS LOCAIS

Entre os encaminhamentos da reunião, está a proposta de criação de dois Conselhos Locais de Saúde, nos distritos da Barra do Leão e Ibicuí. Segundo Scussiato, a iniciativa segue normas já previstas em resolução e tem como objetivo aproximar a gestão das demandas da comunidade.

“Há uma resolução que trata desses

conselhos locais. Eles funcionam como uma comissão do Conselho Municipal de Saúde, de caráter consultivo, para verificar as demandas das unidades básicas”, explicou.

A proposta prevê que a própria comunidade escolha seus representantes. Inicialmente, os conselhos serão implantados nas regiões mais distantes do centro, com possibilidade de expansão para outros bairros futuramente.

## EXCLUSÃO DE REPRESENTANTES EM CONSELHO DIRETOR DO HOSPITAL SERÁ DEBATIDA

Um dos pontos que deve repercutir na reunião é a composição do novo Conselho Diretor do hospital do município. Segundo o presidente do Conselho Municipal de Saúde, a atual formação não incluiu a Secretária Municipal de Saúde, Carla Antunes, nem representantes do próprio Conselho Municipal de Saúde, o que gerou preocupação.

Scussiato afirma que ambos os segmentos são considerados fundamentais dentro da governança da saúde pública.

“A Secretária de Saúde é a gestora da saúde no município. Existe um colegiado e tudo deve passar pelo Conselho de Saúde e pela Secretária. Também não há representantes do Conselho Municipal de Saúde no novo Conselho Diretor do hospital, que é justamente o órgão fiscalizador dos recursos da saúde”, destacou.

## FUTURO E CRESCIMENTO

O presidente também comentou a mudança na composição do Conselho Diretor do hospital. Segundo Scussiato, o modelo anterior tinha um perfil mais técnico, o que, em sua avaliação, facilitava o diálogo institucional.

“Mesmo com essas mudanças, esperamos que a nova gestão e a nova diretora, e equipe continuem com o projeto de crescimento e evolução. Nosso hospital tem muito a se desenvolver e nós como equipe e Conselho Municipal de Saúde, vamos sim, acompanhar todos os processos e lutar para que novos investimentos venham a ser feitos dentro da unidade. Campos Novos e a região da Amplasc tem muito a ganhar com uma saúde de qualidade e também com atendimento de qualidade. Evoluímos muito nos últimos anos e precisamos seguir nesse caminho”.

## CONFERÊNCIA DE SAÚDE

Durante a entrevista, Scussiato também destacou a realização da Conferência Municipal de Saúde, marcada para o dia 23 de junho, na Amplasc, com participação de municípios da região. O encontro será voltado à construção do Plano Municipal de Saúde e à discussão de demandas regionais.

“É nesse momento que trazemos autoridades para ouvir nossas demandas. O Conselho tem feito contribuições importantes para melhorar a saúde de Campos Novos e região”, afirmou.

**Respeito às suas raízes.**  
**Presente na sua vida.**

As Bancadas Regionais aproximam a Alesc de quem realmente importa: você. É por meio delas que cada região de Santa Catarina tem voz, identidade e representação, garantindo que suas demandas sejam ouvidas e respeitadas. Com presença ativa e compromisso com as raízes catarinenses, a Alesc transforma realidades, valoriza a diversidade e constrói, junto com o povo, um futuro de oportunidades. Alesc: presente na sua vida.

**ALESC** ASSEMBLEIA LEGISLATIVA DO ESTADO DE SANTA CATARINA

# IFC inicia atividades em Campos Novos e prevê sede própria para 2027

Lançamento da pedra fundamental aconteceu no dia 15 e contou com diversas autoridades políticas.

O município de Campos Novos oficializou, no último dia 15 de maio, a chegada do Instituto Federal Catarinense (IFC), com o lançamento da pedra fundamental da instituição. A implantação do IFC é resultado de uma mobilização de mais de 15 anos e agora começa a se tornar realidade no município.

Mesmo com a obra da sede própria ainda em andamento, a instituição já inicia suas atividades em Campos Novos.

A primeira turma inicia nesta semana com o programa Mulheres Mil, que contará com 47 mulheres matriculadas. Já o curso técnico em Informática tem ini-



\*Foto: Rádio Cultura Campos Novos

Darcy Rodrigo Pedrosa. Prefeitos da Região da Amplasc, também marcaram presença, além de vereadores.

O diretor do futuro campus do Instituto, professor Davi César da Silva também participou do lançamento ao lado de profissionais da educação e comunidade.

## INÍCIO DAS ATIVIDADES E PLANEJAMENTO DOS CURSOS

Segundo o reitor do IFC, Rudinei Exterckoter, a implantação da unidade em Campos Novos já está em andamento com as obras em execução. Ele explicou que o modelo adotado exige atenção técnica

cio previsto para o dia 1º de junho.

A previsão de conclusão da estrutura definitiva é para o final de 2027. Enquanto a sede oficial não é con-

cluída, as atividades serão realizadas temporariamente no prédio da Escola Novos Campos.

O evento contou com a presença de autoridades locais e

estaduais e marcou um avanço histórico para a educação na região. O reitor do Instituto Federal Catarinense (IFC), Rudinei Kock Exterckoter esteve presente jun-

tamente com o Deputado Federal, Pedro Uczai, Deputados Estaduais Neodi Saretta e Luciane Carminatti, além do Prefeito Dirceu Kaiper e do Presidente da Câmara,

CERTIFICADO DE AUTORIZAÇÃO  
SPA/ME Nº 06.047798/2026  
IMAGEM ILUSTRATIVA.

AgroDível  
NEW HOLLAND

Promoção

ADQUIRA 1 COTA DO CONSÓRCIO NEW HOLLAND E CONCORRA:

**AVENTURA PREMIADA**  
AGRO DÍVEL  
6 CONSÓRCIO NEW HOLLAND

1 MOTO HONDA CG 160 CC

VÁLIDO PARA AS PRIMEIRAS 50 COTAS!

1 COTA IGUAL A 1 CUPOM

FALE AGORA COM A NOSSA EQUIPE OU VÁ ATÉ UMA DE NOSSAS LOJAS!

CAMPOS NOVOS - CAMPO ERÊ - CONCÓRDIA - LAGES - RIO DO SUL - SÃO MIGUEL DO OESTE E PINHALZINHO

PROMOÇÃO VÁLIDA ATÉ 12/11/2026. SORTEIO: 12/11/2026.

DIRETAMENTE DA ARGENTINA  
ESPETÁCULO

**ELVIS & ABBA**  
Presley

22 DE MAIO  
SEXTA-FEIRA | 20 HORAS

AUDITÓRIO UNOESC  
CAMPOS NOVOS - SC

COMPRE PELO QR CODE

VENDA ONLINE: blueticket

REALIZAÇÃO: PUNTO UNO

INGRESSO SOLIDÁRIO  
+ 1 KG DE ALIMENTO OU RAÇÃO ANIMAL

e acompanhamento rigoroso da engenharia, já que se trata de uma contratação integrada prevista em nova legislação.

“Já iniciamos a obra, com abertura de acesso. Agora seguimos com questões burocráticas e técnicas. É um modelo em que não há aditivos, então todo cuidado é necessário para evitar erros no processo”, explicou.

O reitor também destacou que o Ministério da Educação (MEC) deve realizar uma vistoria no local nas próximas etapas da implantação. Mesmo com a estrutura ainda em construção, as atividades foram antecipadas.

“As aulas começam com o Mulheres Mil, com 47 mulheres matriculadas, e na sequência inicia o curso técnico em Informática. Poucos institutos começam já com ensino técnico, mas optamos por isso porque é a nossa base, nossa identidade”, afirmou.

Segundo ele, novos cursos ainda serão definidos a partir das demandas da região, com áreas já em estudo como saúde, agro e tecnologia das engenharias. “Temos cursos a definir, mas queremos ouvir a co-

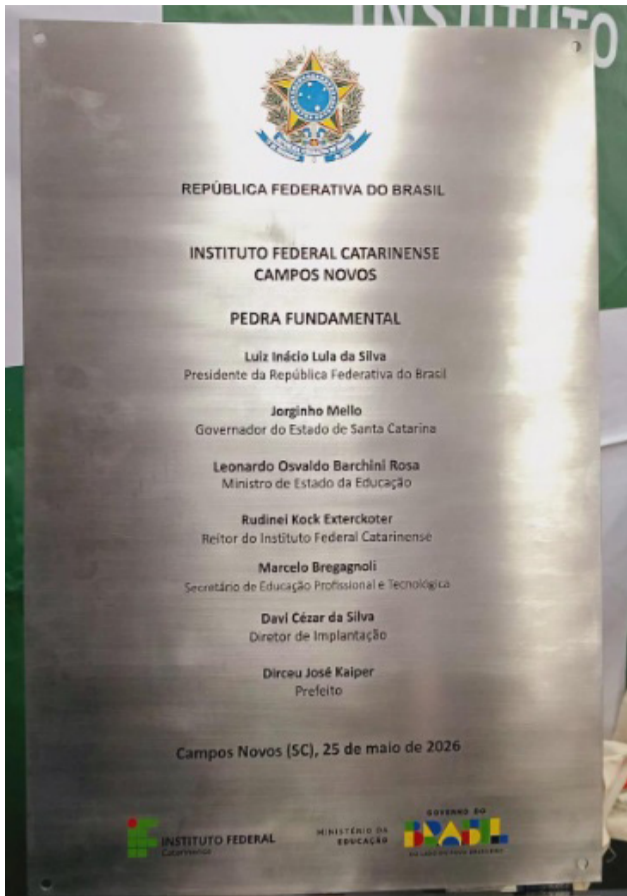

Placa da Pedra Fundamental

munidade e entender as necessidades locais. A ideia é ampliar gradualmente a oferta”, completou.

A previsão é de que a sede definitiva do IFC seja concluída em cerca de um ano e meio, com entrega estimada para o final de 2027.

#### PARCERIA E IMPACTO REGIONAL

O prefeito Dirceu Kaiper (Pé) destacou a importância da chegada do instituto para o desenvolvimento educacional do município e da região.

“Hoje é um dia muito importante para a história da educação em Campos Novos e região. Com a vinda do IFC, vamos nos transformar em um celeiro de cursos profissionalizantes”, afirmou.

O prefeito também ressaltou o apoio do município na implantação das atividades iniciais, incluindo transporte e estrutura temporária para a realização das aulas.

“Já disponibilizamos transporte e o espaço na Escola Novos Campos para o curso Mulheres Mil, em par-

ceria com o IFC. É uma data que ficará marcada na história do município”, disse.

Na última semana, a Prefeitura de Campos Novos, por meio da Secretaria de Obras e Urbanismo, realizou importantes melhorias na infraestrutura de acesso ao futuro Instituto Federal Catarinense (IFC), localizado às margens da SC-135, na saída para Tangará.

Entre as ações executadas estão a abertura da via e a aplicação de cascalhamento, garantindo melhores condições de trafegabilidade e preparando o local para receber este importante investimento na educação.

O deputado federal Pedro Uczai também destacou a importância dessa data como um marco para o desenvolvimento de Campos Novos e região, que cada vez tem ganhado visibilidade no cenário de Santa Catarina. “Este e o resultado de uma luta de muitas mãos. Estive lado a lado de todos e todas que sonham com esse lugar. Eu tenho certeza: Campos Novos terá uma história contada antes e depois do Instituto”, afirmou o deputado.

Segundo o diretor, professor Davi César

\*Imagens: Divulgação

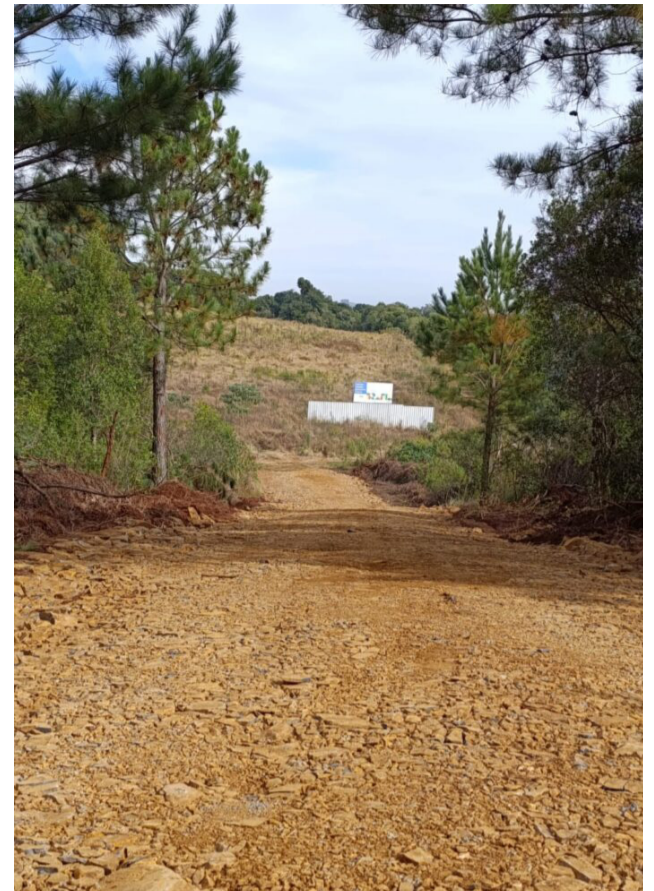

Acesso ao IFC, próximo a SC-135

da Silva o processo de início da construção da unidade do IFC deverá ser acompanhado e fiscalizado pela Secretaria de Educação.

Pelo projeto, o acesso para o campus será pela SC 135, nas imediações da matriz da Copercampos. O Instituto Federal Catarinense (IFC), campus de Campos Novos, possui um terreno de 7,2 hectares, de propriedade da Embrapa, para a construção da unidade.

Sobre o quadro de profissionais para o IFC, o diretor Davi, salientou que o edital de

concurso está aberto, já com duas vagas para Campos Novos, na área de informática.

Criada em maio de 2025, a Comissão de Implantação do IFC, formada por representantes locais, com o objetivo de alinhar estratégias e garantir a continuidade eficiente do projeto também acompanhará todo processo.

Informações contínuas e o cronograma do processo de implantação estão disponíveis no portal oficial do Instituto Federal Catarinense: Campus Campos Novos.



# vida

Laboratório Biomédico

**Exames:**

- DNA
- Urinários
- Bioquímicos
- Toxicológicos
- Ginecológicos
- Sexagem Fetal
- Hematológicos
- Parasitológicos

Hediana G. dos Passos

Responsável Técnica CRBM 3871

Atendemos SUS, particular e convênios

(49) 3090.2177

Rua: Coronel Pedro Carlos, s/n,  
Atrás da Rodoviária . Bairro São Sebastião



UM IMPREVISTO FINANCEIRO PODE ACABAR COM O SEU NEGÓCIO?

Com o nosso **Seguro Empresarial** a sua empresa fica protegida e ainda tem assistência 24 horas.

ANESSA  
SOLUÇÕES FINANCEIRAS

Entre em contato e saiba mais:  
49 9 9125 6472



## Dra. Roberta Bagatini

CARDIOLOGISTA  
CRM/SC 18788

Eletrocardiograma  
Holter 24 horas  
Monitorização Ambulatorial da Pressão Arterial

Cardiologia: RQE 15255 . Clínica Médica: RQE 15254

☎ (49) 3541-2926  
🏠 R. Nereu Ramos, 288

# PRF aponta distração e velocidade entre as principais causas de acidentes graves nas BRs da região

Levantamento mostra que trechos da BR-282 e BR-470 seguem registrando alto número de mortes. Uso de telefones celulares é uma das principais causas de sinistros na região.

Os trechos da BR-282 e BR-470 fiscalizados pela Polícia Rodoviária Federal (PRF) de Campos Novos seguem registrando acidentes graves e elevado número de vítimas fatais.

Um levantamento operacional divulgado pela corporação aponta que, entre 2021 e 2025, foram contabilizados 530 acidentes, deixando 646 pessoas feridas e 68 mortes nas rodovias da região. Somente nos quatro primeiros meses de 2026, já foram registrados 34 acidentes, com 50 feridos e nove mortes.

De acordo com os dados da PRF, 2025 foi o ano mais violento



\*Imagem: Google/ street view

da série analisada. Embora o número de acidentes tenha sido o mesmo de 2024 com 110 ocorrências, o total de vítimas fatais praticamente dobrou, passando de 12 para 21 mortes. O levantamento também mostra que 2022 foi o ano com maior número de aci-

dentes registrados, somando 132 ocorrências. Entre as principais causas dos acidentes estão a ausência de reação ou reação tardia dos condutores, velocidade incompatível, acessos à via sem a devida atenção, presença de animais na pista e ultrapassagens indevidas

ou proibidas. Segundo a PRF, boa parte dessas ocorrências está diretamente relacionada à imprudência e à distração ao volante.

Em conversa com a reportagem, a corporação destacou que a combinação entre falha humana e limitações estruturais das

rodovias aumenta significativamente o risco de acidentes graves na região.

“A grande preocupação da PRF está na combinação entre a imprudência dos condutores e as deficiências estruturais das rodovias locais. Como são vias de pista simples, com rele-

vo sinuoso e alto fluxo de caminhões, qualquer erro humano costuma resultar em colisões frontais”, explicou a corporação.

## DADOS IMPORTANTES

Entre os tipos de acidentes mais frequentes estão saída de pista, colisões traseiras, colisões frontais, tombamentos e atropelamentos de pedestres ou animais. As colisões frontais seguem entre as ocorrências mais graves, geralmente associadas ao excesso de velocidade e às ultrapassagens em locais proibidos.

Outro fator que

**COLHEITADEIRA JOHN DEERE S5**  
EFICIÊNCIA EM TODOS OS CAMPOS

Acesse: [www.napalha.com.br](http://www.napalha.com.br) ou ligue (49) 9 8837-7939

**Napalha**

**SÁBADO É DIA DE FEIJOADA**  
com todos esses acompanhamentos!

Arroz | Couve | Bananinha | Torresmo | Batata Doce | Vinagrete

Serve duas pessoas  
**PEÇA A SUA** delivery e retirada   
(49) 99929-8933

**MASTER**  
RESTAURANTE



A distração pelo uso do smartphone é uma das principais causas de sinistros na região, funcionando como um fator invisível por trás de saídas de pista e colisões traseiras.

Quando o motorista desvia os olhos para conferir uma mensagem, ele percorre dezenas de metros praticamente às cegas.

preocupa a PRF é o uso do celular ao volante, apontado como uma das principais causas de distração no trânsito. “A distração pelo uso do smartphone é uma das principais causas de sinistros na região, funcionando como um fator invisível por trás de saídas de pista e colisões traseiras. Quando

o motorista desvia os olhos para conferir uma mensagem, ele percorre dezenas de metros praticamente às cegas”, alertou.

O levantamento também aponta a presença constante de animais na pista como um problema recorrente nas rodovias da região. Segundo a PRF, o perfil

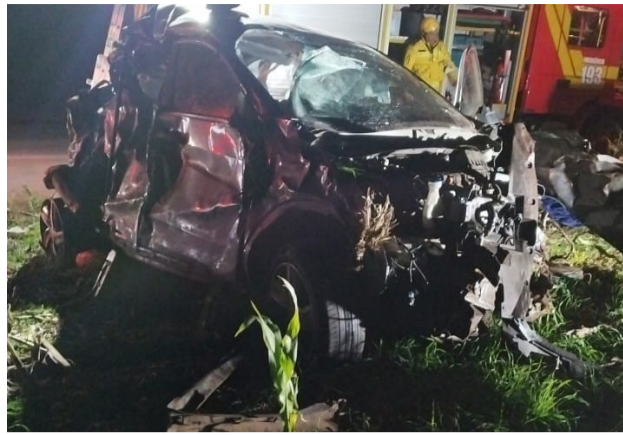

Acidente em Campos Novos

agropecuário favorece a invasão da pista por animais de criação e também silvestres, principalmente durante o fim da tarde e à noite.

“A presença de animais é um problema crônico. Muitas vezes o motorista tenta desviar e acaba provocando capotamentos ou colisões com outros veículos”, informou a corporação.

Questionada sobre o aumento expressivo no número de mortes em 2025, a PRF avalia que ainda é cedo para afirmar se os dados representam uma

tendência definitiva de piora. “Num primeiro momento, pode ser uma flutuação estatística causada por acidentes graves pontuais ou o início de uma tendência real. Somente o acompanhamento dos próximos anos permitirá uma



Acidente em Curitiba

análise mais precisa”, destacou.

A PRF reforça constantemente orientações para que os motoristas respeitem os limites de velocidade, mantenham atenção total ao trânsito e evitem manobras arriscadas. A

corporação ressalta ainda que atitudes simples, como não utilizar o celular enquanto dirige e realizar ultrapassagens apenas em locais permitidos, podem contribuir diretamente para reduzir acidentes e salvar vidas.

**BAÇANÇO OPERACIONAL DA PRF - CAMPOS NOVOS**

Trechos da BR-470 (de Brunópolis a Campos Novos) e BR-282 (de São José do Cerrito a Campos Novos)

- ▶ **2026 (até abril):** 34 acidentes | 50 feridos | 9 mortes
- ▶ **2025:** 110 acidentes | 128 feridos | 21 mortes
- ▶ **2024:** 110 acidentes | 155 feridos | 12 mortes
- ▶ **2023:** 90 acidentes | 105 feridos | 12 mortes
- ▶ **2022:** 132 acidentes | 157 feridos | 13 mortes
- ▶ **2021:** 88 acidentes | 101 feridos | 10 mortes

+ + + + + + + + +

# CONTRATE O CRÉDITO AUTOMÁTICO PJ NO APP SICOOB.



**Dinheiro para impulsionar sua empresa, lidar com despesas ou usar como preferir.**

**SICOOB**  
NOVOS CAMPOS

**CONSÓRCIO NACIONAL**  
MASSEY FERGUSON



\*Imagem Ilustrativa

**GRUPO PRIME 3.000**

**PRAZOS DE ATÉ 140 MESES**

Crédito a partir de **254.125,00**

Parcelas a partir de **R\$ 2.233,62\***

**ASSEMBLEIAS MENSAIS COM ATÉ 20 contemplações**

**BIG ASSEMBLEIAS A CADA 6 MESES COM ATÉ 100 contemplações**

**Sorteio**

**Lance Fixo de 25%**

**Lance Fixo de 35%**

**Lance Livre**

**Sotrima**  
AGRÍCOLA

☎ **(49) 3541-0481**

📞 **(49) 98801.1847**

www.sotrima.com.br  
@sotrima

ROD BR 282 KM 342  
Boa Vista, Campos Novos/SC

\*Valor expresso em reais, referente ao crédito MF PRIME 01 de acordo com a tabela de preços do grupo 379 de fevereiro de 2026.

## Abdon Batista

### Programa Lucra Mais 2026

A Prefeitura de Abdon Batista, em parceria com o Sebrae e o Senac, convida os empresários abdonenses para uma oportunidade imperdível, e totalmente gratuita!

De 29 de junho a 03 de julho, das 18h30 às 22h, ocorrerá o Programa Lucra Mais em Abdon Batista.

Serão 16 horas de workshops presenciais + 5 horas de consultoria individualizada, focadas em impulsionar você, o seu negócio e as suas ideias no cenário digital.

**A atividade tem objetivo de ensinar:**

- ▶ Diagnóstico de Maturidade Digital;
- ▶ Mapeamento do nível de digitalização e identificação de áreas críticas (2h);
- ▶ Ferramentas Digitais;
- ▶ TikTok Shop, Instagram, WhatsApp Business;
- ▶ Criação de posts;
- ▶ Google e plataformas de e-commerce (8h);
- ▶ Dominando Anúncios On-line;
- ▶ Criação de anúncios, campanhas e páginas



de vendas; ▶ Métricas e análise de resultados com tráfego pago (6h);

▶ Consultoria Personalizada e ▶ Atendimento individual on-line (5h).

A administração destaca que essa será uma jornada completa para você modernizar sua empresa, aumentar resultados e se destacar no mercado!

As vagas são limitadas!

Interessados

deverem entrar em contato com a equipe da Sala do Empreendedor ou do Senac e garanta sua participação.

Já há 10 empresas confirmadas e agora está aberto outras 20 vagas para este projeto que será realizado na própria cidade de Abdon Batista/SC.

**INFORMAÇÕES:** (49) 98833-9451 ou (49) 98922-9284.

### Investimentos nas estradas

A Administração Municipal, através da Coordenadoria Municipal de Proteção e Defesa Civil, em parceria com a Secretaria de Obras, realizou neste mês a substituição da antiga ponte de madeira localizada na comunidade de Santo Antônio por nova tubulação.

A ação foi necessária para prevenir qualquer acidente, já que a estrutura da ponte apresentava comprometimentos que colocavam em risco a segurança da população.

Em breve, será realizada a substituição



definitiva com a implantação de um kit ponte de concreto, em parceria com a Secretaria de Estado da Proteção e Defesa Civil.

No primeiro momento, as medidas

emergenciais já foram executadas, garantindo segurança para os moradores e usuários da via. O trânsito no local já está liberado.

Trabalhando com responsabilidade.

### Faça Bonito 2026

Nesse mês, a campanha Maio Laranja nos convida à reflexão, conscientização e proteção das nossas crianças e adolescentes.

O dia 18 de Maio marcou a luta nacional contra o abuso e a exploração sexual infantil, reforçando que proteger a infância é

dever de toda a sociedade.

Precisamos estar atentos, acolher, escutar e denunciar qualquer sinal de violência.

Toda criança merece crescer com amor, respeito, segurança e proteção. ▶ Denuncie: ▶ Disque 100, ▶ Polícia Militar – 190, ▶ Conselho Tutelar.



### Cultura em Destaque

A Administração Municipal de Abdon Batista informa a todos que já iniciaram no município as aulas da Oficina de Declamação.

A atividade está sendo coordenada pela Secretaria de Cultura e Turismo com apoio do Conjunto Folclórico Flor de Ipê.

Podem participar todas as pes-

soas que estejam alfabetizadas, e a administração informa que a oficina é aberta a comunidade para todas as idades. As aulas ajudam no desenvolvimento da leitura, uso e proteção da voz, segurança em se apresentar ao público e despertar emoções através de palavras.

O encontro acontece às quin-

tas-feiras com horários: Turma 1: 10h30 e Turma 2: 14h, no Centro de Desenvolvimento Cultural. As aulas são realizadas em grupo conforme a adesão e também de forma individual.

A oficina será ministrada pelo Professor Giovanni Primieri.

▶ **As inscrições estão abertas via (49) 98810.9522.**



# Estamos contratando

Faça parte do nosso time.



Confira as vagas disponíveis e candidate-se a uma delas em

[coocam.com.br/vagas](https://coocam.com.br/vagas)



**COOCAM**



Consulte condições.

# Consórcio do Sicredi

O melhor caminho até suas conquistas.

Encontre o plano certo para realizar o seu.



**Simule agora** e contrate pelo app, site ou na agência mais próxima.

 **CONTRATAÇÃO 100% digital.**

 **Sem juros** e sem taxa de adesão.

 **Alto índice de contemplação.**

 **Sicredi**

# Prefeitura assina ordem de serviço de R\$ 1,2 milhão para pavimentação na área industrial

Ao todo quatro ruas serão atendidas dentro do projeto.

A Administração Municipal de Campos Novos realizou, no último dia 13 de maio, a assinatura da ordem de serviço para a execução de obras de pavimentação asfáltica em quatro ruas localizadas no loteamento industrial do município, no Bairro Boa Vista.

O ato ocorreu nas dependências da empresa Palotina e reuniu empresários da área industrial, além de diversas autoridades municipais, entre elas o prefeito Dirceu Kai-per – Pé, a vice-prefeita Claudia da Silva Lessi, o presidente da Câmara de Vereadores, Darcy Rodrigo Pedroso, os vereadores Robson Molon



\*Foto e Info: ASCOM/PMCN

e Valtoir Scolaro, o secretário de Planejamento e Coordenação Geral, Volcir Canuto, o secretário de Obras e Urbanismo, Aldocir Michelotto – Chicão, o secretário de Administração e Finanças, Dhiemis Metz Pinheiro além do empresário Dario Francisco Bresola, representante

da empresa COMÉRCIO E TRANSPORTES BRESOLA LTDA, vencedora da licitação.

As melhorias contemplam obras de drenagem pluvial, pavimentação asfáltica, sinalização e serviços complementares nas ruas Sérgio José Wrubel, Padre Quintilho

Costini, Honduques Dias de Siqueira e Arnaldo Camargo Faversoni, todas localizadas no Bairro Boa Vista.

O investimento total será de R\$ 1.269.037,08 (um milhão, duzentos e sessenta e nove mil, trinta e sete reais e oito centavos), sendo R\$ 1 mi-

lhão provenientes de emenda parlamentar do ex-deputado estadual Edilson Massocco, além de contrapartida do município no valor de R\$ 269.037,08.

Conforme o contrato, a empresa responsável deverá iniciar os trabalhos no prazo de até 15 dias.

A obra representa mais um importante avanço para a infraestrutura da área industrial, fortalecendo a mobilidade, oferecendo melhores condições para empresários e trabalhadores, além de impulsionar o desenvolvimento econômico de Campos Novos.

\*Esta publicação preencheu o espaço de Meia Página. Cumprindo a Lei nº 4517/2019 esta publicação custou para a Administração Municipal o valor de R\$ 803,46 (Oitocentos e Três Reais e Quarenta e Seis Centavos)

CÂMARA DE  
**VEREADORES**  
DE CAMPOS NOVOS

A Câmara é o espaço do povo!  
**PARTICIPE.**  
**ACOMPANHE.**  
**FAÇA PARTE.**

\*Esta publicação preencheu o espaço de 1/4 (Um Quarto) de Página.  
Cumprindo a Lei nº 4517/2019 esta publicação custou para o Poder Legislativo Municipal o valor de R\$ 418,69  
(Quatrocentos e Dezoito Reais e Sessenta e Nove Centavos)

\*Esta publicação preencheu o espaço de 1/4 (Um Quarto) de Página.  
Cumprindo a Lei nº 4517/2019 esta publicação Não teve custo para o Poder Legislativo Municipal  
(O espaço foi bonificado)

# Estilo, resenha e amizade: The Cog Barber Club celebra seis anos

Atuação no município oferece diferenciais aos clientes.

\*Fotos: Wilhiam Peretti/O Ceiro



Barbearia está localizada na Esquina da Rua Frei Rogerio com a Cel. Farrapo - Centro

Hoje, ir ao barbeiro significa muito mais do que apenas cortar o cabelo. Para muitos homens, é o momento de relaxar, colocar a conversa em dia e sair dali se sentindo bem. Em Campos Novos, a The Cog Barber Club construiu essa proposta ao longo dos últimos seis anos: ser mais do que uma barbearia, mas um espaço de convivência, estilo e amizade.

Especializada em cortes masculinos, a empresa foi fundada pelo barbeiro Rubens Felipe dos Santos, que chegou ao município em 2020 trazendo um sonho antigo. Antes disso, Rubens atuava em Joaçaba, onde adquiriu experiência e começou a planejar o próprio negócio.

“Eu sempre buscava algo a mais para mim. Fui amadurecendo a ideia e sabia

que não queria abrir nada em Joaçaba. Fiz uma pesquisa, um estudo de viabilidade e decidi abrir em Campos Novos. Na minha cabeça eu sabia que iria dar certo”, relembra.

O começo, porém, coincidiu com um dos períodos mais difíceis para o comércio. Rubens se mudou para Campos Novos no dia 1º de março de 2020, justamente quando a pandemia começava a impactar o país. A inauguração, prevista inicialmente para abril, precisou ser adiada devido aos atrasos na reforma do espaço por conta do lockdown. A The Cog Barber Club abriu as portas somente no dia 21 de maio daquele ano.

“Foi o pior desafio. Todos os serviços atrasaram e tivemos que esperar mais do que o planejado. No começo foi muito difícil, mas a perseverança foi impor-

tante para chegarmos até aqui”, destaca.

## LUGAR DE DESCONTRAÇÃO E AMIZADE

Seis anos depois, a barbearia se consolidou apostando em um conceito que vai além do serviço técnico. A proposta da The Cog Barber Club é oferecer uma experiência completa ao cliente, em um ambiente pensado para que cada pessoa se sinta à vontade. “Não é simplesmente fazer o cabelo do cliente. Queremos criar uma relação de amizade e confiança. Não queremos apenas prestar um serviço, queremos que ele sinta que aqui tem bons amigos”, afirma Rubens.

O ambiente confortável, o cafezinho sempre passado e o atendimento personalizado fazem parte da identidade do espaço. Mas, segundo o pro-



Ulisses Canani Ribeiro, Rubens Felipe dos Santos e Wesley Cruz

prietário, o principal diferencial está na forma como cada cliente é tratado. “O público masculino é muito diversificado. Tem gente que quer conversar sobre esporte, política, profissão, assuntos aleatórios. Outros preferem ficar quietos e ter aquele momento deles. Nosso diferencial é entender o que cada cliente quer naquele momento”, explica.

Ao longo dos anos, a relação construída dentro da barbearia acabou ultrapassando a cadeira do barbeiro. Entre cortes de cabelo, conversas e risadas, histórias foram sendo acompanhadas de perto pela equipe. Uma delas marcou especialmente o proprietário. “Eu tenho um cliente que comecei a atender há anos e, com o tempo, ele compartilhou comigo que seria pai. Hoje, eu que fui responsável

pelo primeiro corte do filho dele. É emocionante viver isso. Os clientes não são apenas números para nós”, conta.

## SERVIÇOS

Além dos cortes masculinos, a The Cog Barber Club oferece serviços como barba, sofrancelha, hidratação, selagem e depilação em cera para nariz e orelha. Segundo Rubens, o cuidado masculino vem ganhando cada vez mais espaço.

“Hoje os homens entendem a importância de se cuidar. Quando mostramos que determinado serviço vai fazer bem para ele, ele entende e acaba aderindo. Este é um espaço para todos os homens, independentemente do estilo”, comenta.

Outro ponto destacado pelo empresário é o investimento constante no atendimento. Semanalmente,

a equipe realiza reuniões para alinhar metas, discutir melhorias e fortalecer a relação com os clientes. Atualmente, a The Cog Barber Club conta também com os colaboradores Ulisses Ribeiro e Wesley Cruz. “Nós sabemos da nossa qualidade técnica, mas hoje o atendimento faz toda diferença. O cliente precisa se sentir bem aqui dentro”, ressalta.

## ANIVERSÁRIO

Para marcar o aniversário, a The Cog Barber Club lançou uma promoção especial: a cada R\$ 100 gastos em produtos e serviços, o cliente recebe um cupom para concorrer a R\$ 2 mil em dinheiro. O sorteio será realizado no dia 19 de dezembro.

**A barbearia atende mediante agendamento:** Segunda a sexta 9 às 12 e 13:30 às 20 / Sábados 9h às 12h e 13:30 às 17h.



# Copercampos aprova reforma estatutária focada em governança e profissionalização

Estatuto Social inclui novos critérios para associados que solicitarem desligamento antes de completar 15 anos de filiação.

\*Foto e Info: ASCOM/Copercampos

A Copercampos realizou na noite de 18 de maio a 65ª Assembleia Geral Extraordinária (AGE), em Campos Novos/SC, reunindo associados para deliberar sobre a reforma do Estatuto Social da cooperativa. As alterações aprovadas buscam fortalecer a governança, ampliar a profissionalização da gestão e garantir sustentabilidade financeira e administrativa para os próximos anos.

Durante a assembleia, o presidente Luiz Carlos Chiocca destacou que as mudanças estatutárias são fundamentais para preparar a cooperativa para um novo ciclo de crescimento e expansão dos negócios.

Segundo Chiocca, a Copercampos vive um momento sólido financeiramente, porém exige ajustes estratégicos



para acompanhar a evolução do mercado e garantir segurança à cooperativa e aos associados.

“A Copercampos está muito bem financeiramente, mas ajustes são necessários no estatuto. Precisamos valorizar e pensar sempre no bem da cooperativa. Estamos profissionalizando ainda mais a gestão e essas mudanças focam justamente nisso”, afirmou o presidente.

O dirigente tam-

bém ressaltou os investimentos realizados nos últimos anos e a estratégia de industrialização da cooperativa. “Em três anos investimos mais de R\$ 1 bilhão. Estamos investindo na industrialização e atuando em negócios ligados ao nosso associado para termos ainda mais eficiência. Queremos industrializar ainda mais a Copercampos e focar em negócios estratégicos”, destacou.

Entre os setores apontados como prio-

ritários para o futuro, Chiocca enfatizou o segmento energético. “Vamos focar em energia, porque ela é fundamental para o desenvolvimento mundial. A inteligência artificial está avançando rapidamente e demanda muita energia. Estamos pensando lá na frente, com visão de futuro, para garantir o sucesso da cooperativa”, declarou.

Entre as principais mudanças aprovadas pelos associados no Estatuto Social, está

a inclusão de novos critérios relacionados à restituição do capital social para associados que solicitarem desligamento antes de completar 15 anos de filiação. As alterações também estabelecem que a restituição do capital social somente poderá ser exigida após aprovação do balanço do exercício pela Assembleia Geral.

Outro ponto importante aprovado foi a modernização da estrutura administrativa da cooperativa. O

Estatuto passa a prever uma Diretoria Executiva composta pelo Diretor Presidente e Diretores Superintendentes e Executivos contratados, reforçando o processo de profissionalização da gestão.

A AGE também aprovou novas regras para o Conselho Fiscal, incluindo a perda automática de mandato para membros que acumularem faltas não justificadas nas reuniões ordinárias do órgão.

## Alunos da Jump Cursos visitam Unoesc Videira

Curso de Atendente de Farmácia, capacita para excelência em qualificação.

\*Fotos e Info: ASCOM/Jump Cursos

Os alunos do curso de Atendente de Farmácia da JUMP Cursos, de Campos Novos, viveram uma experiência que vai muito além da sala de aula: uma imersão prática nos laboratórios de Biologia e Anatomia da UNOESC de Videira, elevando o nível de aprendizado e aproximando, de forma real, a teoria da prática profissional.

Durante a visita, os alunos tiveram contato direto com estruturas anatômicas, compreenderam na prática o funcionamento do corpo humano e aprofundaram conhecimentos essenciais que fazem parte dos módulos de



Fisiologia Humana.

Essa vivência permite que o conteúdo deixe de ser apenas teórico e passe a ser compreendido de forma

concreta, desenvolvendo profissionais mais seguros, preparados e conscientes da responsabilidade que terão no atendimento ao público.

Essa experiência reforça um dos pilares da metodologia da JUMP: formar profissionais prontos para o mercado, não apenas alunos que

assistem aulas.

Como complemento à formação, os alunos também participaram de uma visita técnica à farmácia do Hospital Dr. José Athanázio, conectando o conteúdo ao ambiente hospitalar e vivenciando, na prática, o funcionamento do setor — etapa fundamental para o desenvolvimento dentro do módulo de Farmácia Hospitalar.

Além disso, a JUMP se destaca por oferecer atividades exclusivas que elevam o padrão da formação, como:

- ▶ Aulas práticas reais, indo além da teoria tradicional;
- ▶ Treinamento

com aplicação de medicamentos injetáveis;

▶ Vivências técnicas em ambientes profissionais;

Tudo isso faz com que o aluno saia na frente — com experiência, confiança e preparo que o mercado valoriza.

Conheça um pouco mais da JUMP Cursos, uma empresa em que você não aprende só o conteúdo. Você vive a profissão.

Faça parte dessa experiência e saia realmente preparado para o mercado de trabalho. Conheça, as vagas são limitadas. **Entre em contato: Insta: @jumpcursoscn ou (49) 98503.4956.**

# Agro Dível inaugura nova unidade em Concórdia e reforça compromisso com o produtor catarinense

Nova loja atende o novo layout da marca com modernidade e qualidade em serviços.



\*Fotos e Info: ASCOM/AGRO DÍVEL

A Agro Dível inaugura oficialmente sua nova unidade em Concórdia, fortalecendo sua presença no Oeste de Santa Catarina e ampliando sua estrutura de atendimento ao produtor rural da região.

A chegada da concessionária ao município representa mais um passo estratégico dentro do plano de expansão da empresa, que tem como propósito oferecer soluções completas em mecanização agrícola, com foco em proximidade, eficiência e suporte especializado.

Com atuação consolidada no setor de máquinas agrícolas, a Agro Dível chega a Concórdia trazendo o padrão de atendimento New Holland, uma

equipe preparada e uma estrutura voltada para vendas, peças, serviços, pós-venda e relacionamento com o produtor. A nova unidade foi pensada para atender às demandas do campo com agilidade, confiança e suporte técnico, contribuindo diretamente para o desenvolvimento do agronegócio regional.

A inauguração

reforça a missão da Agro Dível de oferecer ao produtor a melhor e mais completa solução de mecanização agrícola, colocando à disposição da região um portfólio completo de produtos e serviços voltados à produtividade, à tecnologia e à sustentabilidade no campo.

Além da ampliação da presença física, a nova loja em Concórdia

simboliza o compromisso da empresa com sua visão de futuro: se consolidar como a maior concessionária de máquinas agrícolas de Santa Catarina, enquanto líder de mercado no estado. Para isso, a Agro Dível segue investindo em estrutura, capacitação, proximidade com os clientes e fortalecimento de sua atuação em regiões estratégicas.

A escolha por Concórdia também reforça a importância econômica e produtiva do município e de toda a região Oeste, reconhecida pela força do agronegócio, pela diversidade produtiva e pelo papel essencial dos produtores no desenvolvimento.

Guiada por seus valores de tradição, confiança, honestidade, foco nas pessoas, res-

ponsabilidade social e eficiência, a Agro Dível busca construir relações sólidas e duradouras com clientes, parceiros, colaboradores e comunidades onde atua. A nova unidade nasce com esse compromisso: estar ao lado do produtor em todas as etapas, oferecendo atendimento próximo, soluções adequadas e suporte contínuo.

A inauguração da loja de Concórdia marca, portanto, um novo capítulo na trajetória da Agro Dível em Santa Catarina. Mais do que uma nova estrutura, a unidade representa a continuidade de uma história construída com trabalho, parceria e compromisso com quem move o campo.



A esquerda, mãe Cleme e a direita, a irmã Cássia, recebendo a placa de homenagem da New Holland Brasil



A esquerda, Paulo Máximo, vice-presidente da New Holland na América Latina e a direita, Márcio Contreras, Diretor de Marketing da New Holland na América Latina, entregando a placa de homenagem em nome da New Holland Brasil



**GERMANO FOPPA  
E CIA LTDA**

Seu Distribuidor de Bebidas para  
Campos Novos e Região!

**ATENÇÃO**

Clientes e empresários  
de Bares, Lanchonetes,  
Mercearias, Padarias  
e Mercados.

FIQUEM ATENTOS às  
promoções de nossos  
vendedores, toda a semana  
temos ofertas especiais.



Entre em contato, teremos a maior  
satisfação em atendê-los.

ATENDIMENTO: (49) 3541.0655 . 3541.0341

f copermap.copermap www.copermap.com.br



Venha conhecer a nossa  
ampla linha de produtos!

Ferramentas, rações,  
medicamentos veterinários,  
sementes de pastagens,  
milho, soja e feijão.  
Tudo com ótima qualidade.

Avenida Palmares, 582 . Centro . Brunópolis-SC

(49) 3556.0224



**VOCÊ  
SABIA?**

Todos precisamos usar conscientemente  
a energia elétrica, gastando menos energia  
você reduz os efeitos negativos na natureza,  
já que toda produção de energia gera impactos.

Lembre-se sempre de deixar aparelhos  
desligados quando não estiverem sendo  
usados, apagar as luzes que estão  
iluminando o ambientes desnecessários e  
abrir e fechar a geladeira sem muita demora.

Ferro Elétrico, Chuveiro, Secadores e  
Ar Condicionados são itens que tem alto consumo  
de energia, lembre-se luz que se apaga, não se paga!

CONTATOS: (49) 3541.0080 . (49) 98834.1884

MATRIZ: BR 282, KM 336, DISTRITO INDUSTRIAL - CAMPOS NOVOS- SC



*O frio chegou e pede  
sabor, vinho e sofisticação.*

*Especial  
de Inverno  
é aqui.*



## JÁ ENVIOU SEU IRPF?



**prazo final 29/05**

O envio da Declaração do Imposto de Renda deve ser feito até o dia **29 de maio**. Deixar para a última hora pode gerar correria, erros no preenchimento e até multas por atraso.

Além de manter sua situação regular junto à Receita Federal, declarar corretamente evita futuras dores de cabeça e facilita processos como financiamentos, empréstimos e comprovação de renda.

Nossa equipe está pronta para auxiliar em todo o processo, trazendo mais segurança, agilidade e tranquilidade para você.

**Entre em contato!**



• Campos Novos  
(49) 3541 0047

• Itapema  
(47) 3398 0731

