



SAÚDE EM EMERGÊNCIA

Casos de gripe crescem em Campos Novos e baixa procura por vacinação preocupa o município.

> Págs. 06 e 07

ESTADO

Intenção de Consumo das famílias recua em maio, aponta Fecomércio.

▶ Pág. 04

CULTURA

"São João": Identidade e a Vergonha de Ser Quem Somos.

▶ Pág. 05

ESPORTE

Projeto Bola de Ouro na SER Coocam completa um ano.

▶ Pág. 09

ESPECIAL

Com influência do El Niño, Campos Novos reforça prevenção.

▶ Pág. 11

É MÊS DE SUPER SEXTA



26/06 atendimento até a meia-noite
0800 310 0310



OdontoTop Hospital do Dente | R.T.: Cristiano Demartini | CRO/SC 13.547

NOVO INVEST

Sua vida em um **NOVO momento.**

Vendas 49 99918 3330



ACESSE AGORA! NOSSO CARTÃO DE VISITAS DIGITAL APONTE SUA CÂMERA



(49) 3541.7600



AUTO ELITE CAMPOS NOVOS

Venha conhecer lançamento **NOVO VIRTUS**



Desacelere, seu bem maior é a vida!

Rodovia BR-282, Km 343.6 s/n 1 - Nossa Senhora de Lourdes



EDITORIAL

Parceria que faz a diferença

No comércio, nas redes sociais, no impresso e no rádio, a Câmara de Dirigentes Lojistas de Campos Novos se faz presente e mostra que sua missão é movimentar o comércio local.

A CDL é daquelas entidades que fazem parte da rotina, das decisões, das conquistas e da história da comunidade.

Há 50 anos, acompanha de perto o comércio camponovense. Viu empresas nascerem, crescerem, mudarem de endereço, de geração, de nome e de jeito de vender. Não apenas acompanhou essas transformações, mas incentivou mudanças, promoveu capacitações, fomentou negócios e ajudou o setor a evoluir. O comércio mudou. O consumidor mudou. A CDL também.

Mas talvez sua maior contribuição não esteja apenas nos serviços, campanhas, cursos, treinamentos ou benefícios oferecidos aos associados. Está na capacidade de unir empresários em torno de objetivos comuns. Porque comércio forte não se constrói sozinho.

Ao longo dessas cinco décadas, a entidade participou de campanhas que movimentaram vendas, incentivou o hábito de comprar no comércio local, apoiou eventos, projetos comunitários, ações sociais e esteve presente em discussões importantes para o município.

Também esteve ao lado dos empresários nos momentos positivos, mas principalmente nos períodos difíceis, quando orientação, parceria e informação fizeram diferença. Celebrar os 50 anos da CDL é reconhecer sua importância para a economia. Sua presença foi marcante na geração de empregos, oportunidades e no fortalecimento do setor empresarial.

O tempo continuará trazendo novos desafios, novas tecnologias, novos hábitos de consumo e novas exigências. Mas uma coisa dificilmente muda: cidades que crescem de forma organizada normalmente têm, por trás, pessoas e instituições dispostas a trabalhar pelo coletivo.

Por: Priscila Nascimento
Jornalista / Jornal O Celeiro

A reforma tributária chegou ao campo e quem produz precisa saber o que muda já em 2026

A Emenda Constitucional nº 132/2023, regulamentada pela Lei Complementar nº 214/2025, criou dois novos tributos: o IBS (Imposto sobre Bens e Serviços) e a CBS (Contribuição sobre Bens e Serviços). Eles vão substituir gradualmente o ICMS, ISS, PIS e Cofins. Para o produtor rural, isso não é só troca de sigla — é mudança real na rotina do campo. Confira as 10 principais mudanças que já estão em vigor:

1. CNPJ obrigatório para todo produtor rural: a partir do segundo semestre de 2026, todo produtor rural pessoa física — independentemente do tamanho da propriedade — passa a ter um CNPJ alfanumérico como identificador fiscal único. Não é necessário abrir empresa. É um cadastro novo, mais moderno, que permite ao Fisco acompanhar melhor o faturamento de cada produtor.

2. Quem fatura acima de R\$ 3,6 milhões entra



no regime obrigatório: se a sua receita bruta anual for igual ou superior a R\$ 3,6 milhões (valor atualizado pelo IPCA), você se torna contribuinte obrigatório do IBS e da CBS. Isso significa apurar, destacar e recolher esses tributos nas suas operações de venda.

3. Quem fatura menos pode optar voluntariamente: produtores com receita abaixo de R\$ 3,6 milhões não são obrigados a entrar no regime, mas podem optar voluntariamente. A decisão vale a pena ser analisada com cuidado: em alguns casos, aderir ao regime regular permite aproveitar créditos tributários que reduzem o custo da operação.

4. A nota fiscal mudou — e todos precisam se adaptar: desde 1º de janeiro de 2026, todas as notas fiscais emitidas por produtores rurais devem conter os campos de IBS e CBS preenchidos corretamente. Quem usa o aplicativo Nota Fiscal Fácil (NFF) ou os emissores das Secretarias de Fazenda não precisa pagar nada extra — a atualização dos sistemas foi automática.

5. Alíquotas em fase de teste em 2026: neste ano, o sistema está em fase de testes: as alíquotas são baixas — 0,1% para o IBS e 0,9% para a CBS. O impacto financeiro imediato é pequeno, mas a obrigação

Por: Douglas Rayzer

Contador . RB Inteligência Corporativa - Contato: (49) 99907.8738

de calcular e informar esses valores em cada nota já vale agora.

6. Diferimento na compra de insumos agropecuários: ao adquirir insumos (sementes, fertilizantes, defensivos etc.), o produtor contribuinte pode comprar sem o pagamento imediato de IBS e CBS — o tributo fica diferido para frente na cadeia. Isso melhora o fluxo de caixa na hora da compra.

7. Crédito presumido para quem compra do produtor: quando uma cooperativa, cerealista ou frigorífico compra de um produtor não contribuinte, tem direito a um crédito presumido de IBS e CBS. Esse crédito existe justamente porque o produtor não destacou tributo na nota de venda. Atenção: o diferimento dos insumos pode reduzir esse crédito proporcionalmente — e isso pode ser repassado ao produtor como um preço de compra menor.

8. Alíquotas reduzidas em 60% para o agro: a legislação prevê redução de 60% nas alíquotas de IBS e CBS para produtos e insumos agropecuários. Essa é uma das proteções previstas para evitar aumento de carga tributária no campo.

9. Produtor integrado tem regras próprias: o produtor integrado (aquele que atua por contrato de integração com agroindústrias,

como avicultura e suinocultura) não é considerado contribuinte do IBS e CBS, independentemente da receita obtida pelo contrato. Essa é uma proteção específica para esse modelo de produção.

10. Gestão fiscal deixa de ser opcional: talvez a maior mudança não esteja nos números, mas na postura. A reforma exige controle fiscal profissional: emissão correta de documentos, acompanhamento do faturamento anual para saber o enquadramento correto e atenção às obrigações acessórias. Quem errar na nota fiscal pode perder créditos, sofrer autuação ou ter dificuldade para vender sua produção.

O que fazer agora é:

▶ Regularize seu CNPJ alfanumérico antes de julho de 2026;

▶ Verifique seu faturamento anual para saber se é contribuinte obrigatório;

▶ Atualize seu sistema de emissão de notas fiscais;

▶ Consulte um contador especializado em produtor rural para avaliar se vale a pena aderir voluntariamente ao regime regular;

A reforma tributária chegou à porteira. Quem se organizar agora vai atravessar essa transição com muito menos dor de cabeça — e, em muitos casos, com mais vantagens fiscais do que antes.

INGLÊS DO ZERO?
COM METODOLOGIA À PRÁTICA CERTA

“Nunca pensei que aprender inglês do zero fosse tão tranquilo!” - Amanda Lima

- ✓ Aulas práticas
- ✓ Atendimento individual
- ✓ Turma para iniciantes

INSCRIÇÕES ABERTAS! GARANTA SUA VAGA!

jump
CURSOS

SEMOC
CONTABILIDADE E GESTÃO DE EMPRESAS

WWW.CONTABILIDADESEMOC.COM.BR

ASSESSORIA . PLANEJAMENTO . AUDITORIA . PERÍCIA

(49) 3541.0422 (49) 99181.0522

Rua: Cel. Lucidoro, 1799, CAMPOS NOVOS-SC

CHECKLIST
Vistorias Automotivas

10 Anos

ENCONTRE SEGURANÇA E QUALIDADE NA HORA DE FAZER SUA VISTORIA!

SERVIÇOS:

- Vistoria Cautelar
- Vistoria de Transferência
- Histórico do Veículo

SOLUÇÕES:

- Profissionais Qualificados
- Atendimento Personalizado
- Equipamentos de Ponta
- Organização de Documentos

Rua Coronel Lucidoro 1753 **AGENDAMENTOS:**
Próximo ao Clube 7 (49) 98859.8764

O CELEIRO
JORNAL

Fundado em 25 de Junho de 1992
COMUNICAÇÃO O CELEIRO LTDA
CNPJ: 12.188.377/0001-03

Impressão:
Gráfica Araucária/Lages-SC
Tiragem:
1000/Exemplares/Semana

Diretor: Wilham Rodolfo Peretti
Jornalista: Priscila Nascimento
RP. 0002761/PA

Contato: (49) 98828.2224

FÁBIO ERNANI ZORTÉA
ENGENHEIRO CIVIL - CREA/SC 133.170-7

CÉLI MECABÔ
ARQUITETA E URBANISTA - CAU 226.593-1

SERVIÇOS DE ENGENHARIA CIVIL E ARQUITETURA

Rua Cel. Farrapo, 1141, 1º andar
CENTRO - CAMPOS NOVOS/SC (49) 3544.2463

IMBATÍVEL
Maionese Salada 500g Sachê **5,99/un**

Doce de Leite Incotril 350g **6,99/un**

Massa Tapioca Rocha 500g **4,99/un**

Leite de Coco bom coco 200ml pet **1,99/un**

Azeite Oliva R. Salgado 250ml **19,99/un**

IMBATÍVEL
NO APLICATIVO
Clube SUPER LUCAS
Fralda Pampers Supersequinha G/XG/XXG/M **54,99/un**

Toalha Umedecida Natural Baby LV100PG80 **7,99/un**

Absorvente Mili c/8 c Abas **3,99/un**

Sh Seda 300ml **10,99/un**

Sh Vini Lady 200ml Anticaspa **9,99/un**

Pipoca Master cook 400g **3,99/un**

Bisc. Passatempo 90g **2,49/un**

IMBATÍVEL
Leite Aurora Semi Zero Lactose 1L **4,99/un**

Creme de Tratamento Origem 1kg **9,99/un**

Creme Dental Sorriso 90g Kolynos **3,99/un**

IMBATÍVEL
NO APLICATIVO
Clube SUPER LUCAS
Lava Roupa UAU 3L e 2.7L **22,99/un**

Catchup Heinz 397g **13,99/un**

Bala Fini 80g **6,99/un**

Sabão Girando Sol 1.6kg **10,99/un**

Água Sanitária Qboa 1l **3,99/un**

Whiskas ou Pedigree sachê 85g/100g **2,99/un**

Tapete Hig. Fofos Pet c/7 **14,99/un**

IMBATÍVEL
Ração Cães Tug 7KG **29,99/un**

IMBATÍVEL
Refrigerante Kuat 2L **5,99/un**

Vodka Rajska 1L **21,99/un**

Aguardente Velho Barreiro 910ml **14,99/un**

Areia Michi 1.8KG **11,99/un**

Ração Gato Street Cat 1 kg **10,99/un**

Cerveja Kaiser ou Schin 350ml **2,59/un**

Energético Red Horse 2L **8,99/un**

Ofertas válidas de 01 à 07 de Junho de 2026, ou enquanto durarem os estoques
IMAGENS MERAMENTE ILUSTRATIVAS

SUPERLUCAS
supermercados

CAMPOS NOVOS, CELSO RAMOS,
ABDON BATISTA E ERVAL VELHO

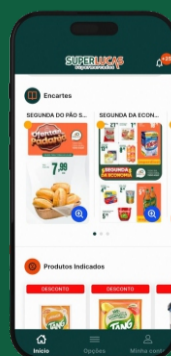

Baixe o app
Clube Super Lucas
e economize
ainda mais!

www.superlucas.com.br

INTENÇÃO DE CONSUMO DAS FAMÍLIAS RECUA EM MAIO

DIVULGAÇÃO

Enquanto o índice nacional avançou pelo sétimo mês consecutivo, chegando a 106,6 pontos, Santa Catarina registrou retração em componentes importantes da intenção de consumo



O nível de consumo atual caiu 2,7% em relação a abril e 18,7% na comparação anual.

A Intenção de Consumo das Famílias (ICF) em Santa Catarina alcançou 108,2 pontos em maio de 2026, com leve recuo de 0,3% em relação a abril.

Apesar de permanecer acima da linha de neutralidade (100 pontos), o resultado é o mais baixo para o mês desde 2023 e indica moderação na confiança dos consumidores.

Para o presidente da Fecomércio SC, Hélio Dagnoni, o momento econômico exige cautela. “Vivemos um cenário de alta volatilidade, influenciado pelo ano eleitoral e pelas crises geopolíticas internacionais. Os juros estão em queda, o que é positivo, mas ainda há preocupação com a inflação. Esse ambiente afeta tanto os consumidores quanto o setor produtivo”, avalia.

Enquanto o índice nacional avançou pelo sétimo mês consecutivo,

chegando a 106,6 pontos, Santa Catarina registrou retração em componentes importantes da intenção de consumo. O nível de consumo atual caiu 2,7% em relação a abril e 18,7% na comparação anual. O acesso ao crédito também recuou cerca de 3%, assim como a percepção sobre o momento para aquisição de bens duráveis, que teve queda de 2,4%.

Mercado de trabalho

Por outro lado, o mercado de trabalho apresentou desempenho positivo.

O indicador de emprego atual avançou 2,2% no mês e 2,8% em relação a maio de 2025. Já a renda

atual registrou queda de 0,9%, pressionando o poder de compra das famílias.

Nas expectativas para os próximos meses, a perspectiva profissional manteve estabilidade, embora em patamar inferior ao do ano passado. Já a perspectiva de consumo cresceu 3,3% na comparação mensal, apesar de continuar abaixo do nível observado em 2025.

Para a Fecomércio SC, os dados de maio mostram perda de dinamismo em indicadores ligados ao consumo, reforçando a necessidade de acompanhamento do comportamento das famílias nos próximos meses.

Porto espanhol surge como alternativa para ampliar exportações catarinenses

DIVULGAÇÃO

A Federação das Indústrias de Santa Catarina (FIESC) promoveu na terça-feira (2/6) um webinar com representantes da Autoridade Portuária de Las Palmas, na Espanha, para apresentar oportunidades de negócios e logística para empresas catarinenses. Localizado em posição estratégica entre Europa, África e América, o porto é considerado uma importante porta de entrada para mercados internacionais.

O presidente da FIESC, Gilberto Seleme, destacou

que a iniciativa ganha relevância diante da proposta dos Estados Unidos de aplicar tarifas de 25% sobre produtos brasileiros. Segundo ele, a Espanha pode se consolidar como parceira estratégica para a indústria catarinense, especialmente com a perspectiva de ampliação das relações comerciais entre Mercosul e União Europeia.

Em 2025, Santa Catarina exportou US\$ 98,7 milhões para a Espanha, com destaque para carnes de aves, motores elétricos, madeira e móveis.



Gilberto Seleme: Além de promover parcerias com o porto de Las Palmas, a FIESC oferece suporte técnico para empresas ampliarem mercado na Europa”

As importações somaram US\$ 322 milhões, impulsionadas por produtos como pigmentos, azeite de oliva, cosméticos e medicamentos.

SCGÁS amplia rede de gás natural em São José e fortalece abastecimento de GNV em Criciúma

SECOM/SC



As obras do projeto Sistema São José prevêem investimento de R\$5 milhões

A SCGÁS segue ampliando a infraestrutura de gás natural em Santa Catarina com investimentos recentes em São José e Criciúma. Na Grande Florianópolis, a Companhia avança com as obras do projeto Sistema São José, que prevê investimento de R\$5 milhões para implantação de cerca de 15 quilômetros de rede em cinco bairros do município.

As intervenções seguem cronograma previamente alinhado com a Secretaria Municipal de Defesa Civil e Trânsito, que recebe atualizações semanais para minimizar impactos à mobilidade urbana.

Atualmente, São José conta com mais de 50 quilômetros de rede instalada e 1.892 clientes atendidos, entre residências, comércios, indústrias e postos

de GNV. Além disso, outras 2.340 unidades residenciais já possuem contrato para futura ligação à rede.

Cobertura do GNV

No Sul do Estado, a SCGÁS iniciou o fornecimento de Gás Natural Veicular (GNV) ao Auto Posto Croceta Ltda. (BB Mineira), no bairro Cidade Mineira Nova, em Criciúma. O empreendimento é o 127º cliente do segmento veicular atendido pela Companhia e o segundo posto conectado à rede em 2026.

A entrada em operação amplia a cobertura do GNV em uma região antes não atendida, oferecendo mais conveniência para motoristas, especialmente profissionais de aplicativos, prestadores de serviços e trabalhadores das empresas locais.

Mercado crescente

Com a nova unidade, Criciúma passa a contar com 10 postos de abastecimento conectados à rede de gás natural, consolidando-se como um dos principais mercados de GNV do Estado. O município ocupa a quarta posição em volume de vendas em Santa Catarina, com consumo médio mensal de aproximadamente 252 mil metros cúbicos.

As iniciativas fazem parte da estratégia da SCGÁS de expandir a infraestrutura energética catarinense, ampliando o acesso ao gás natural para residências, comércios, indústrias e o setor de transporte, contribuindo para o desenvolvimento econômico e urbano das regiões atendidas.



São mais de 300 prêmios esperando por você. **Compre no comércio local e participe!**



R\$ 500 MIL

em prêmios!

CADASTRE SUA NOTA AGORA!



Participação válida de 28/04/2026 a 11/09/2026.
Autorizada pela SPA/ME nº 04.048952/2026

“SÃO JOÃO”:

IDENTIDADE E A VERGONHA DE SER QUEM SOMOS

Junho chegou. Com ele vêm o frio, o pinhão, os fogões acesos, os encontros em família e as tradicionais festas juninas.

E mais uma vez eu faço uma pergunta que parece incomodar muita gente:

O que há de tão feio na cultura de Campos Novos que ela precisa ser escondida justamente quando chega a hora de celebrarmos nossas tradições?

Todos os anos assistimos à mesma cena. Em pleno inverno, numa região marcada por uma forte herança gaúcha, nossas festas são tomadas por representações culturais que pouco ou nada têm a ver com a história local.

Aparecem os

cactos onde deveriam estar as araucárias.

Aparecem as caricaturas de um caipira genérico que nunca existiu por aqui.

Aparecem danças, músicas e símbolos importados de outras realidades regionais.

E desaparecemos nós!!!

Antes que algum apressado tente transformar esta reflexão em uma disputa entre culturas, faço questão de deixar algo muito claro: não existe cultura brasileira superior ou inferior. O forró tem sua beleza. O sertão tem sua riqueza. O Nordeste possui uma das mais extraordinárias expressões culturais do país.

Mas a pergunta continua de pé:

Por que a cultura dos outros merece ser preservada e a nossa parece precisar ser substituída?

Cada Região Celebra o “São João” à Sua Maneira.

Você vai a uma festa junina no Nordeste esperando encontrar

vanerão?

Você imagina uma quermesse sertaneja servindo pinhão como símbolo principal da festa?

- Claro que não! Porque cada região celebra São João a partir daquilo que ela é!

E deveria ser exatamente assim em Campos Novos.

O problema é que muitos confundem festa junina com um modelo único e padronizado de festa. Não existe um único “São João” brasileiro.

Existe um “São João” nordestino.

Existe um “São João” caipira.

Existe um “São João” amazônico.

E deveria existir, sem qualquer constrangimento, um São João com a nossa cara!

Campos Novos não apenas sofre influência gaúcha. Campos Novos é gauchesca.

Aliás, a questão vai muito além da geografia. Campos Novos não possui apenas influência gaúcha por es-

tar na divisa com o Rio Grande do Sul. Campos Novos foi socialmente construída dentro de uma tradição cultural gauchesca.

Isso está na sua formação histórica, está nos movimentos populacionais que ocuparam a região, está na pecuária, nos costumes do campo, nos bailes, na música, no vocabulário, na mesa....

Está na forma como as famílias se relacionam com a terra, com a comida, com a religiosidade e com a comunidade.

O gauchismo aqui não é um enfeite de setembro!

É um elemento constitutivo da identidade regional.

Ele ajudou a moldar o modo de viver, de trabalhar e de celebrar de gerações inteiras.

Por isso me causa estranheza quando alguém se arrepiava ao ouvir que uma festa junina pode ter bombacha, bota, rancheira, vanerão e pinhão.

Como se isso fosse uma afronta.

Como se defender a própria cultura fosse algum tipo de radicalismo.

Na verdade, o radicalismo está justamente no contrário: na ideia de que todas as regiões do Brasil precisam reproduzir a mesma estética cultural para serem consideradas autênticas.

Essa visão não valoriza a diversidade brasileira. Ela a empobrece.

O Que Há de Tão Feio na Nossa Cultura?

Por que temos vergonha da bombacha, mas não da fantasia caricata?

Por que escondemos o vanerão e importamos referências que não contam a nossa história?

Por que celebramos “São João” sem celebrar quem somos?

Está na hora de acordar!

A nossa cultura está viva! Está debaixo do nosso nariz!

Está nas fa-

mílias, nos bailes, nos galpões, nas rodas de chimarrão, no pinhão, no churrasco, na música e na memória de quem construiu esta terra.

Que as festas juninas continuem existindo.

Mas que tenham também a nossa cara.

Que tenham rancheira, vanerão e pezinho.

Que tenham bombacha e bota.

Que tenham pinhão e fogo de chão.

Que tenham orgulho.

Porque se a própria paróquia vende churrasco e faz baile de São João com o Bertussi é porque isso tem perencimento!

Cantemos a nossa terra! Dancemos a nossa gente!

Porque eu não tenho vergonha da minha cultura.

E espero que chegue o dia em que todos nós tenhamos orgulho de dizer, sem pedir licença a ninguém, quem somos.



Por: Giovani Primieri

Escritor, figurinista, instrutor de danças tradicionais, declamador e professor de Cultura Gaúcha há mais de 25 anos



vida

Laboratório Biomédico

Exames:

- DNA
- Urinários
- Bioquímicos
- Toxicológicos
- Ginecológicos
- Sexagem Fetal
- Hematológicos
- Parasitológicos

Hediana G. dos Passos
Responsável Técnica CRBM 3871

Atendemos SUS, particular e convênios

☎ (49) 3090.2177

📍 Rua: Coronel Pedro Carlos, s/n,
Atrás da Rodoviária . Bairro São Sebastião

IMPREVISTOS ACONTECEM. ESTEJA PREPARADO!



**FAÇA SEU
SEGURO
AUTOMÓVEL**

ANESSA
CORRETORA DE SEGUROS
Entre em contato:
49 9 9125 6472



Dra. Roberta Bagatini

CARDIOLOGISTA
CRM/SC 18788

Eletrocardiograma
Holter 24 horas
Monitorização Ambulatorial da Pressão Arterial

Cardiologia: RQE 15255 . Clínica Médica: RQE 15254

☎ (49) 3541-2926

🏠 R. Nereu Ramos, 288

Casos de gripe crescem em Campos Novos, mas não há registro de mortes

Baixa procura por vacinação preocupa o município.

Campos Novos acompanha um cenário já observado em Santa Catarina: o aumento dos casos de gripe e síndromes respiratórias. Dados do sistema municipal GMUS apontam 244 atendimentos registrados desde janeiro de 2026 relacionados a quadros gripais e infecções respiratórias.

A maior circulação de vírus respiratórios já começa a refletir na rotina dos serviços de saúde do município, com crescimento da procura por consultas médicas, testes rápidos, avaliações clínicas e atendimentos em unidades básicas e serviços de emergência, de acordo com relato da técnica em Epidemiologia da Secretaria Municipal de



*Imagem/Divulgação

Saúde, Rosângela de Sá.

O avanço dos casos, conforme explica a coordenação de saúde, está diretamente associado ao período mais frio do ano. A permanência em ambientes fechados, muitas vezes

com pouca ventilação e grande circulação de pessoas, favorece a transmissão dos vírus respiratórios. “Durante esta época ocorre um aumento natural da circulação viral, exigindo maior atenção da popu-

lação e dos serviços de saúde”, destaca.

Apesar da elevação da demanda nas unidades de saúde, o município ainda não registra aumento expressivo de casos graves, internações ou necessidade elevada de transferências hospitalares relacionadas às síndromes respiratórias. Até o momento, Campos Novos também não contabiliza mortes por gripe.

A baixa procura pela vacinação é um cenário observado em todo o estado.

Com o fim da campanha nacional de vacinação, realizada entre 28 de abril e 30 de maio, Campos Novos passou a disponibilizar a vacina contra a gripe para toda a população



*Foto: Arquivo/O Celeiro

Rosângela de Sá

desde 1º de junho, com o objetivo de ampliar a cobertura vacinal e alcançar um número maior de pessoas imunizadas.

Ainda segundo Rosângela, acredita-se que a disseminação de

fake news sobre a vacinação seja um dos fatores que afastam a população da imunização. “Por meio das redes sociais e aplicativos de mensagens, circulam muitos textos e vídeos antivacina que colocam

CERTIFICADO DE AUTORIZAÇÃO
SPA/ME Nº 06.047798/2026
IMAGEM ILUSTRATIVA.

AgroDivel
NEW HOLLAND

Promoção

ADQUIRA 1 COTA DO CONSÓRCIO NEW HOLLAND E CONCORRA:

AVENTURA PREMIADA
AGRO DIVEL
6 CONSÓRCIO NEW HOLLAND

1 MOTO
HONDA CG 160 CC

VÁLIDO PARA AS PRIMEIRAS 50 COTAS!

1 COTA IGUAL A 1 CUPOM

FALE AGORA COM A NOSSA EQUIPE OU VÁ ATÉ UMA DE NOSSAS LOJAS!

CAMPOS NOVOS - CAMPO ERÊ - CONCÓRDIA - LAGES - RIO DO SUL - SÃO MIGUEL DO OESTE E PINHALZINHO

PROMOÇÃO VÁLIDA ATÉ 12/11/2026. SORTEIO: 12/11/2026.

Stara | **AGRO10**
Evolução Constante

Unidade Campos Novos ☎ 49 3541 0111
Rua Carmem C. de Souza, nº 360, Lot. Santa Clara

Unidade Curitibaanos ☎ 49 3191 1571
AV Fioravante Ortigari, nº 1157, Água Santa

TECNOLOGIA E PRODUTIVIDADE

Visite-nos e conheça a mais completa e inovadora linha de máquinas agrícolas do Brasil.

medo nas pessoas. Essas informações não são verdadeiras. A vacina é um dos principais meios de reduzir os sintomas gripais”, destaca.

A Vigilância Epidemiológica, no entanto, mantém monitoramento diário dos indicadores diante da preocupação de que o cenário possa se intensificar nas próximas semanas com o avanço do frio.

INFLUENZA A LIDERA CIRCULAÇÃO VIRAL

Além das síndromes gripais em geral, a Secretaria de Saúde observa aumento significativo da circulação do vírus Influenza A no município.

Outros vírus respiratórios também seguem ativos neste período, incluindo quadros de influenza por vírus identificados e casos em que o agente espe-

cífico não é confirmado laboratorialmente.

Como muitos vírus apresentam sintomas semelhantes, como febre, tosse, dor no corpo, dor de garganta, coriza e mal-estar, a diferenciação clínica nem sempre é simples. Por isso, em diversos casos, são realizados testes rápidos e avaliação médica para definição adequada do diagnóstico.

Os casos aparecem em todas as faixas etárias, envolvendo crianças, adolescentes, adultos e idosos. Ainda assim, alguns grupos exigem atenção especial devido ao maior risco de complicações, entre eles idosos, crianças pequenas, gestantes, puérperas, pessoas com doenças crônicas e imunossuprimidos. Nestes pacientes, infecções respiratórias podem evoluir para complicações como pneumonia e Síndrome Respiratória Aguda Grave (SRAG).

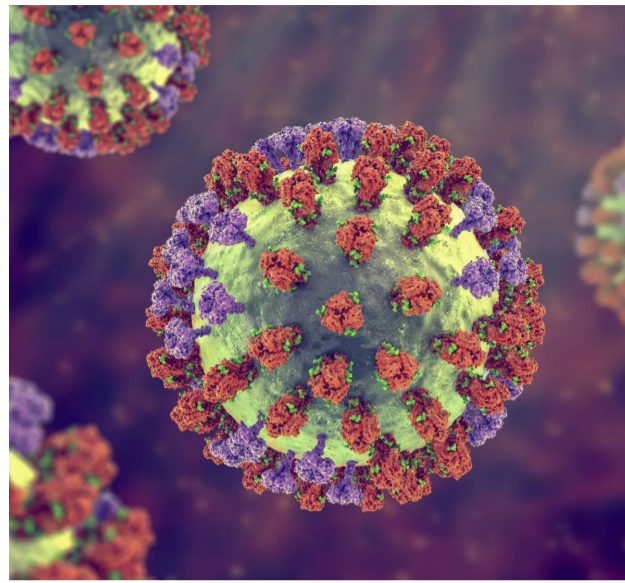

*Imagem/Divulgação

BAIXA VACINAÇÃO PREOCUPA

Assim como ocorre em outras cidades catarinenses, Campos Novos enfrenta dificuldade para atingir as metas de cobertura vacinal contra a Influenza estabelecidas pelo Ministério da Saúde. Mesmo com campanhas de conscientização, divulgação e mobilização das equipes de saúde, a adesão entre os grupos prioritários ainda é considerada abaixo do ide-

al. A vacinação segue disponível para públicos definidos pelo Ministério da Saúde, incluindo crianças pequenas, idosos, gestantes, puérperas, profissionais da saúde, professores e pessoas com doenças crônicas.

A técnica em Epidemiologia reforça que uma dúvida comum da população é se pessoas vacinadas ainda podem pegar gripe. A resposta é sim. No entanto, o principal ob-

jetivo da vacina não é impedir completamente a infecção, mas reduzir significativamente o risco de formas graves da doença.

A imunização contribui para diminuir hospitalizações, complicações respiratórias, casos de pneumonia, Síndrome Respiratória Aguda Grave e óbitos, além de ajudar na redução da circulação viral.

CUIDADOS SIMPLES FAZEM A DIFERENÇA

Diante do aumento dos casos, a Secretaria de Saúde orienta a população a manter medidas básicas de prevenção, especialmente durante o período de maior circulação viral.

Entre os cuidados recomendados estão manter a vacinação em dia, higienizar frequentemente as mãos, cobrir boca e nariz ao tossir ou espirrar, evitar tocar olhos, nariz e boca

sem higienização adequada, manter ambientes ventilados e evitar aglomerações.

O uso de máscara em caso de sintomas gripais, permanecer em casa quando estiver doente, boa hidratação e alimentação equilibrada também estão entre as recomendações.

O principal alerta da saúde municipal é para que a população não subestime sintomas respiratórios persistentes. Febre elevada, dificuldade para respirar ou sinais de agravamento devem motivar procura rápida por atendimento médico.

Com a tendência de aumento das síndromes respiratórias nos meses mais frios, o município reforça que a prevenção continua sendo a principal estratégia para evitar agravamentos, reduzir internações e proteger os grupos mais vulneráveis.

SELEÇÃO DE OFERTAS COM DESCONTOS IMPERDÍVEIS.

DESCONTAÇO

Napalha

25% à vista

20% a prazo

*EM PEÇAS ORIGINAIS JOHN DEERE

Válido de 01/06/2026 a 15/07/2026.

Napalha

MASTER RESTAURANTE

05 DE JUNHO

Noite das Sopas & Caldos

Sopa de agnoline	Caldo de aipim com bacon
Sopa de legumes	Caldo kenga (peito de frango)
Sopa de pinhão	Caldo de batata salsa
Sopa eslava	Caldo de cabotia

Acompanhamentos: Pão, Queijo Parmesão & Cheiro-Verde

Sobremesa: Arroz Doce

Início às 19h | Master Restaurante

VALOR R\$44,90
por pessoa

Criança até 5 anos não paga
de 6 a 10 anos paga \$20,00
Acima de 10 anos valor normal

Programa de Gratificação reforça compromisso com metas, relacionamento e crescimento na Coocam

Encontro do departamento técnico transforma números em propósito, incentiva protagonismo das equipes e projeta novos resultados para a próxima safra.

Mais do que metas em uma planilha ou números apresentados em uma sala de reunião, o Programa de Gratificação do Departamento Técnico da Coocam nasceu de uma ideia simples e estratégica. Um dos objetivos, é valorizar quem está no campo e fortalecer o relacionamento com os produtores, transformando resultado em consequência de presença, escuta e confiança.

Durante o encontro anual de planejamento do departamento técnico, realizado na quarta-feira (27) com profissionais da matriz e filiais, a cooperativa voltou a reunir a equipe do setor, gestão e direção



*Fotos e Info: ASCOM/Coocam

para alinhar expectativas e construir, juntos, os caminhos da próxima safra.

Em um setor onde o relacionamento ainda é decisivo, a mensagem durante o encontro foi que, vender não significa apenas oferecer produtos, mas entender realidades, acompanhar propriedades e manter proximidade com os produtores rurais.

para alinhar expectativas e construir, juntos, os caminhos da próxima safra.

Ao longo do encontro, lideranças reforçaram que o diferencial da assistência técnica está na construção de vínculos sólidos, na capacidade de ouvir o produtor e no compromisso de estar presente mesmo diante de um cenário cada vez mais competitivo no agronegócio.

O Programa de Gratificação foi apresentado como um incentivo ao desempenho coletivo e individual, considerando critérios ligados ao crescimento, fidelização e atingimento de metas.

A proposta iniciada em 2023, busca estimular atitude, planejamento e constância, mantendo evolução

sustentável, respeitando as características de cada região e o potencial de cada profissional, sem perder de vista o objetivo maior da cooperativa, onde busca fortalecer os negócios

Os resultados da última safra também serviram como combustível para motivar a equipe. Mesmo diante de um ano considerado desafiador para o setor, os números apresentados demonstraram avanço no desempenho comercial, reforçando a percepção de que o crescimento é resultado de trabalho contínuo, proximidade com o produtor e alinhamento entre matriz e filiais. A

reunião também abriu espaço para reflexões sobre desafios, estratégias e oportunidades para ampliar ainda mais a atuação da equipe técnica.

A reunião anual do departamento técnico da Coocam, reafirmou um princípio que acompanha a trajetória da cooperativa, porque cooperar exige presença, planejamento e confiança. E, ao transformar reconhecimento em incentivo, o Programa de Gratificação representa ferramenta de desempenho, mas também, movimento interno de valorização das pessoas que, diariamente, ajudam a construir resultados dentro e fora das propriedades rurais.

Na música e nas finanças, a união de pessoas é sempre um bom negócio.

Faça como o Jorge e Mateus: Baixe o App Sicoob e abra sua conta.

#VEMPROSICOOB

Sotrima
AGRÍCOLA

EM CAMPOS NOVOS VOCÊ ENCONTRA A LINHA:

VENTURA EXPERIENCE

QUADRICICLOS DE QUALIDADE E SEGURANÇA PARA SUA PROPRIEDADE!

CONDIÇÃO ESPECIAL
21X SEM ENTRADA NO CARTÃO DE CRÉDITO PREÇO À VISTA R\$29.990

CONDIÇÃO ESPECIAL
21X SEM ENTRADA NO CARTÃO DE CRÉDITO PREÇO À VISTA R\$56.990

CONDIÇÃO ESPECIAL
21X SEM ENTRADA NO CARTÃO DE CRÉDITO PREÇO À VISTA R\$44.990

ENTRE EM CONTATO NO WHATSAPP PELO QR CODE AO LADO

*Campanha válida enquanto durarem os estoques.
*Preço para RS e SC, com venda para consumidor final.
*Opcionais e Frete não incluso

www.sotrima.com.br @sotrima

ROD BR 282 KM 342
Boa Vista, Campos Novos/SC

Projeto Bola de Ouro na SER Coocam completa um ano

Escolinha gratuita promove esporte, união e pertencimento entre crianças, pais e colaboradores da cooperativa em uma história construída dentro e fora de campo.

*Fotos e Info: ASCOM/Coocam



Em 2025, no campo da SER Coocam, começou uma escolinha esportiva com apenas quatro crianças correndo atrás da bola. Um projeto tímido, mas com grandes objetivos de união, aprendizado e transformação por meio do esporte. O Projeto Bola de Ouro, idealizado pela diretoria da Sede, surgiu de uma necessidade simples, mas poderosa, aproximar famílias, fortalecer vínculos entre colaboradores e criar um espaço onde o esporte também se tornasse um instrumento de educação, convivência e formação humana.

Hoje, um ano depois, a iniciativa reúne cerca de 30 crianças e adolescentes, entre 8 e 15 anos, em encontros gratuitos realizados aos sábados pela manhã. “Tudo começou de maneira discreta, com filhos de funcionários da cooperativa ocupando um espaço que, aos poucos, transformou-se em exemplo”, comenta Paulo Graeff Junior, um

dos incentivadores da iniciativa e presidente da SER Coocam no período em que o projeto foi iniciado.

Mais do que ensinar fundamentos do futebol, o projeto passou a estimular respeito, disciplina, convivência e espírito coletivo. O crescimento do número de participantes consolidou a proposta de um ambiente seguro, educativo e acolhedor, onde pais, filhos e colegas de trabalho encontram no esporte um elo de integração.

Paulo Graeff Junior lembra que o projeto nasceu do desejo de fortalecer o vínculo entre os funcionários dentro da Associação.

“Queríamos criar algo que aproximasse as famílias e incentivasse a participação dos colaboradores na sede. O esporte apareceu como esse caminho natural, porque une, ensina e cria boas lembranças. Hoje vemos um projeto consolidado, com crianças felizes e

famílias participando, e isso mostra que valeu a pena acreditar nessa ideia”, afirma.

À frente dos treinamentos está Luís Fernando da Silva, colaborador da Coocam que assumiu a missão de conduzir a escolinha de forma totalmente voluntária. Sem remuneração, ele dedica parte do seu tempo por acreditar no impacto que o esporte pode ter na vida das crianças.

“A gente ensina futebol, claro, mas também trabalha valores. O objetivo é ver essas crianças crescendo com disciplina, respeito e aprendendo a conviver. É gratificante acompanhar a evolução deles e perceber que isso fortalece também a relação entre as famílias”, destaca Fernando.

O Projeto Bola de Ouro vem construindo pequenas histórias de pertencimento. Crianças que chegam tímidas passam a desenvolver confiança, amizade e responsabilidade.

Pais encontram um espaço de convivência aos finais de semana, enquanto colaboradores compartilham um sentimento comum de comunidade. Dentro das quatro linhas aprende-se a jogar; fora delas, aprende-se a respeitar, ouvir, dividir e crescer.

A proposta do projeto ganhou um significado ainda mais simbólico neste primeiro aniversário ao reforçar a ideia de que um verdadeiro campeão não é apenas aquele que vence partidas, mas aquele que constrói valores para a vida. Uma missão que, ao longo deste primeiro ano, transformou manhãs de sábado em momentos de aprendizado, união e fortalecimento dos laços familiares dentro da SER Coocam.

CELEBRAÇÃO

Para marcar o aniversário de um ano do Projeto Bola de Ouro, a SER Coocam promoveu no último sábado (23) uma noite especial

dedicada aos alunos e aos pais. O encontro contou com uma palestra voltada à formação humana e esportiva, além de uma confraternização preparada para celebrar a trajetória construída até aqui.

Luciana Passos, mentora e facilitadora de inteligência emocional, levou reflexões sobre o tema “Seja um campeão dentro e fora do campo”, abordando valores, comportamento e desenvolvimento pessoal.

“Ser campeão vai muito além do futebol. É aprender a ter respeito dentro de casa, responsabilidade na escola, e construir atitudes positivas para a vida. É isso que tentamos despertar nas crianças e também nos pais”, enfatiza Luciana.

Atual presidente da SER Coocam, Douglas Nunes, destaca que a comemoração representa o fortalecimento de um projeto pensado para unir. “É uma alegria ver esse crescimen-

to em apenas um ano. O Bola de Ouro nasceu para aproximar famílias, incentivar hábitos saudáveis e criar experiências positivas. Esta noite é uma forma de reconhecer todos que fizeram parte dessa caminhada e esse espírito de união”, reforça Douglas.



A Coocam também reforça o apoio às ações desenvolvidas pela associação dos funcionários e ao desenvolvimento social.

Segundo o presidente João Carlos Di Domenico, investir em projetos que promovam integração e qualidade de vida faz parte dos valores da cooperativa. “A Coocam acredita e apoia iniciativas sociais e eventos promovidos pela Associação dos Funcionários, porque entendemos a importância de criar ambientes que fortaleçam vínculos, incentivem valores e contribuam para o bem-estar das famílias que fazem parte da nossa história”, finaliza João Carlos Di Domenico.

Sementes Coocam

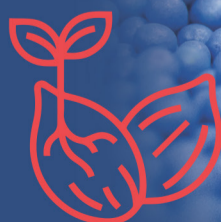
Qualidade e produtividade para sua lavoura.



-  Genética de ponta
-  Alta germinação
-  Máxima performance



Saiba mais

 COOCAM®

Pinheiros/Agrop. Costa conquista o título do Campeonato Municipal de Futebol de Campo 2026

*Foto e Informações: ASCOM/PMCN

Aconteceu no domingo, 31 de maio, a grande final do Campeonato Municipal de Futebol de Campo – Taça 104.9 FM – Troféu Melzi Cavazzola, promovido pela Prefeitura de Campos Novos, por meio da Secretaria de Esporte e Lazer, em parceria com a Rádio 104 FM.

O confronto foi realizado no Estádio Nivaldo Dell Castanhel, no bairro Aparecida.

Considerada uma das principais competições do calendário esportivo municipal, a edição 2026 reuniu 16 equipes ao longo de cinco meses de disputas, envolvendo cerca de 400 atletas e dirigentes.

Além de incentivar o esporte amador e promover a integração



entre as comunidades, o campeonato contou com uma premiação superior a R\$ 18 mil.

A grande decisão foi disputada entre as equipes Pinheiros/Agrop. Costa e LS/Olimpia, reunindo atletas, dirigentes, familiares e torcedores em um mo-

mento de confraternização e valorização do esporte local.

Dentro de campo, a equipe Pinheiros/Agrop. Costa confirmou o título da competição ao vencer novamente o LS/Olimpia. Após ter conquistado a vitória no primeiro confronto

pelo placar de 2 a 0, a equipe voltou a superar o adversário na grande final, vencendo por 2 a 1 e garantindo o troféu do Campeonato Municipal de Futebol de Campo 2026.

A edição deste ano também prestou uma homenagem espe-

cial ao saudoso Melzi Cavazzola, importante liderança política de Campos Novos e prefeito do município entre os anos de 1973 e 1976. Melzi deixou um legado marcado pelo desenvolvimento urbano, melhorias em infraestrutura, incentivo à agricultura e

diversas ações voltadas ao crescimento do município.

Durante sua gestão, contribuiu para importantes obras e investimentos, entre eles a construção do atual prédio da Prefeitura Municipal, hoje sede da Casa da Cultura, além de ações voltadas ao fortalecimento do Hospital Dr. José Athanázio e melhorias nas estradas do interior.

A homenagem foi preparada pela Prefeitura Municipal, por meio da Secretaria de Esporte e Lazer, em parceria com a Rádio 104 FM, como forma de reconhecimento à trajetória e contribuição de Melzi Cavazzola para o desenvolvimento de Campos Novos.

*Esta publicação preencheu o espaço de Meia Página. Cumprindo a Lei nº 4517/2019 esta publicação custou para a Administração Municipal o valor de R\$ 803,46 (Oitocentos e Três Reais e Quarenta e Seis Centavos)

Jovens de Campos Novos participam de Seminário de Iniciação para Vereadores Mirins em Piratuba

Encontro reuniu lideranças estudantis para formação sobre cidadania, Poder Legislativo, oratória e participação política juvenil.

*Fotos e Info: ASCOM/CVCN



Os vereadores mirins de Campos Novos participaram, na terça-feira (27/05), do Seminário de Iniciação para Vereadores Mirins, realizado no município de Piratuba/SC.

O evento reuniu jovens lideranças de

diferentes municípios em uma programação voltada à formação cidadã, ao aprendizado institucional e ao fortalecimento da participação da juventude na vida pública e no Poder Legislativo Mirim.

Durante o se-

minário, os participantes acompanharam palestras e atividades abordando temas como Constituição, funcionamento do Poder Legislativo, atribuições do vereador, além de oficinas práticas de argumentação e oratória.

A programação teve como objetivo ampliar o conhecimento dos jovens sobre os processos democráticos, incentivando o desenvolvimento da comunicação, da liderança e da consciência política no dia a dia.

A participação dos vereadores mirins de Campos Novos em iniciativas como essa reforça a importância do Programa Vereador Mirim na formação de cidadãos mais conscientes, participativos e comprometidos com o

desenvolvimento da comunidade e com o futuro da sociedade.

As atividades foram realizadas pela Escola do Legislativo Deputado Lício Mauro da Silveira da Assembleia Legislativa de Santa Catarina.

*Esta publicação preencheu o espaço de 1/4 (Um Quarto) de Página. Cumprindo a Lei nº 4517/2019 esta publicação custou para o Poder Legislativo Municipal o valor de R\$ 418,69 (Quatrocentos e Dezoito Reais e Sessenta e Nove Centavos)

*Esta publicação preencheu o espaço de 1/4 (Um Quarto) de Página. Cumprindo a Lei nº 4517/2019 esta publicação Não teve custo para o Poder Legislativo Municipal (O espaço foi bonificado)

Com influência do El Niño, Campos Novos reforça prevenção para enfrentar riscos do inverno

Defesa Civil Municipal faz alerta e relata planejamento diante da previsão.

A influência do fenômeno El Niño está acendendo um sinal de atenção para 2026 em Campos Novos. A previsão do tempo aponta tendência de precipitação acima da média para a região Sul do país, cenário que aumenta a preocupação com temporais, ventos fortes e possíveis transtornos também em municípios do Meio-Oeste.

Segundo a Defesa Civil do Estado, Santa Catarina não possui uma estação seca bem definida, com chuva distribuída ao longo do ano. Ainda assim, os meses de junho, julho e agosto costumam registrar menos ocor-



*Foto: Divulgação

rências relacionadas a desastres provocados pela chuva. Para este ano, porém, a condição climática merece acompanhamento especial.

Em Campos Novos, os eventos extremos tendem a ocorrer de forma pontual duran-

te o inverno, mas a passagem de frentes frias e ciclones extratropicais pode provocar temporais com chuva intensa, rajadas de vento, queda de granizo e episódios localizados de alagamentos. Além das chuvas, o período exige atenção para frio intenso, formação de geada, nevoeiros e impactos rotina da população.

Diante do cenário, o município afirma estar reforçando medidas preventivas e de preparação para minimizar possíveis impactos.

De acordo com o coordenador municipal da Defesa Civil, Marcos Agostini,

o trabalho de prevenção vem sendo desenvolvido desde o ano passado, especialmente em pontos considerados sensíveis para o escoamento das águas.

PLANEJAMENTO

Entre as ações realizadas estão a substituição de tubulações por estruturas com maior capacidade de vazão, em parceria com o Samae, além de intervenções para identificar e corrigir a entrada de água da chuva na rede coletora.

Uma das obras citadas envolve a troca da tubulação na Avenida Belincanta, além de melhorias em ruas paralelas da região. Nos próximos dias, também está previsto o desassoreamento do riacho que passa sob a avenida, medida que busca melhorar o fluxo da água em episódios de chuva forte.

Paralelamente, equipes da prefeitura, Defesa Civil, Amplasc e Corpo de Bombeiros realizam reuniões técnicas periódicas para mapear áreas com po-

tencial risco de alagamentos ou outros problemas relacionados às chuvas.

Na área de resposta a emergências, Campos Novos possui plano de contingência municipal e já definiu estruturas para atendimento em caso de necessidade de desalojamento de famílias. O ginásio Osny Jacomet, no bairro Nossa Senhora Aparecida, está definido como abrigo principal, com capacidade estimada para aproximadamente 70 pessoas. O ginásio Humberto Calgaro foi designado como centro logístico para recebimento de mantimentos.

Segundo a Defesa Civil Municipal, outras estruturas, como escolas e ginásios, também poderão ser utilizadas em uma situação mais grave. O município trabalha ainda na elaboração de um plano de contingência para homologação junto ao Governo do Estado.

ATENÇÃO

O monitoramento climático também ocorre de forma

permanente. Conforme a Defesa Civil estadual, o trabalho envolve análise de modelos meteorológicos, acompanhamento em tempo real.

Fenômenos de grande escala, como frentes frias e ciclones extratropicais, podem ser identificados com até uma ou duas semanas de antecedência, enquanto os alertas costumam ser emitidos próximos à ocorrência do evento.

A população pode receber os avisos oficiais diretamente no celular. O cadastro via SMS é gratuito e pode ser feito enviando o CEP da localidade para o número 40199. Também há o sistema Cell Broadcast, que envia alertas automáticos para celulares em áreas de risco, além do serviço via WhatsApp disponibilizado pela Defesa Civil.

A principal orientação da Defesa Civil é que a população acompanhe os avisos mantenha os canais de alerta ativos e leve a sério as recomendações emitidas em situações de risco.

PEDIDO DE RENOVAÇÃO DA LICENÇA AMBIENTAL LICENÇA AMBIENTAL DE OPERAÇÃO

São Roque Energética S.A., torna público que requereu ao Instituto do Meio Ambiente do Estado de Santa Catarina (IMA) a renovação da Licença Ambiental de Operação nº 6482/2022, para a geração de energia elétrica, através da Usina Hidrelétrica São Roque, localizada nos municípios de Vargem e São Jose do Cerrito, no estado de Santa Catarina.



Rodovia Virgílio Várzea,
nº 529, Monte Verde
88.020-300 - Florianópolis -
Santa Catarina
Fone: + 55 48 36654190
E-mail: ima@ima.sc.gov.br
URL: www.ima.sc.gov.br



**GERMANO FOPPA
E CIA LTDA**

Seu Distribuidor de Bebidas para
Campos Novos e Região!

ATENÇÃO

Cientes e empresários
de Bares, Lanchonetes,
Mercearias, Padarias
e Mercados.

FIQUEM ATENTOS às
promoções de nossos
vendedores, toda a semana
temos ofertas especiais.



Entre em contato, teremos a maior
satisfação em atendê-los.

ATENDIMENTO: (49) 3541.0655 . 3541.0341

f copermap.copermap www.copermap.com.br



Venha conhecer a nossa
ampla linha de produtos!

Ferramentas, rações,
medicamentos veterinários,
sementes de pastagens,
milho, soja e feijão.
Tudo com ótima qualidade.

Avenida Palmares, 582 . Centro . Brunópolis-SC

(49) 3556.0224



VOCÊ SABIA?

Que a área dedicada a preservação da
vegetação nativa nos imóveis rurais
brasileiros registrados e mapeados no
cadastro ambiental rural representa
1/4 do território nacional?

O Reconhecimento desse papel essencial
da agricultura brasileira na preservação
do meio ambiente, pode ser conhecido
graças ao tratamento geocodificado
dos dados do CAR pela Embrapa
territorial. Lá a área destinada a preservação
em cada imóvel rural foi mapeada de forma
precisa em escala local, municipal,
microrregiões, estado e país.



CONTATOS: (49) 3541.0080 . (49) 98834.1884

MATRIZ: BR 282, KM 336, DISTRITO INDUSTRIAL - CAMPOS NOVOS- SC

COMUNICADO



Informamos aos nossos clientes que os **Supermercados e o Atacadista Copercampos** seguirão funcionando normalmente até a conclusão da transição para a rede Master.

Durante esse período, continuaremos atendendo com o mesmo compromisso, dedicação e com ótimas ofertas para todos vocês.

Agradecemos pela
confiança de sempre!



SE VOCÊ PERDEU O PRAZO PARA ENVIAR A DECLARAÇÃO DO IMPOSTO DE RENDA, AINDA DEVE ENTREGÁ-LA O QUANTO ANTES.

Ao transmitir a declaração em atraso, a multa é gerada automaticamente. A penalidade é de 1% ao mês-calendário ou fração de atraso sobre o imposto devido, com valor mínimo de R\$165,74 e máximo de 20% do imposto devido. A Receita Federal emite a notificação e o DARF para pagamento após a entrega.

O que fazer:

- ✓ Preencha e envie a declaração normalmente pelo programa ou aplicativo da Receita Federal.
- ✓ Gere e pague o DARF da multa dentro do prazo informado.
- ✓ Quanto antes enviar, menores serão os acréscimos por atraso.

Entre em contato!



• Campos Novos
(49) 3541 0047

• Itapema
(47) 3398 0731